

# 第1回唐津市特別職報酬等審議会 次第

開催日時 令和5年6月1日（木）

午後3時30分～

開催場所 唐津市役所本庁舎3階

災害対策本部

## 1 開 会

## 2 会 議

- (1) 委員の任命
- (2) 市長あいさつ
- (3) 委員紹介
- (4) 会長選出（互選）

## 3 審議会

- (1) 会長あいさつ
- (2) 職務代理者の指名
- (3) 市長諮問
- (4) 諮問の趣旨説明
- (5) 資料説明

## 4 その他

次回開催日の調整

## 5 閉 会

唐津市特別職報酬等審議会委員名簿（令和5年6月1日）

委員氏名	所属等	備考
いわもと しんじ 岩本 真二	公益社団法人唐津法人会 会長	
おちあい まさとし 落合 正利	唐津商工会議所 副会頭	
かい きょうこ 甲斐 今日子	佐賀大学名誉教授	
かわさき かずまさ 川崎 和正	佐賀玄海漁業協同組合 代表理事組合長	
こみね ともこ 小峰 朋子	市民代表（女性人材バンク）	
じょう しほ 城 志保	社会保険労務士	
たさか あかね 田坂 茜	弁護士	
つつみ たけひこ 堤 武彦	唐津農業協同組合 代表理事組合長	
ふるべつぶ めぐみ 古別府 恵	税理士	
わたなべ じゅん 渡邊 純	市民代表（連合佐賀北部地域連絡協議会議長）	

（敬称略、50音順）



唐総人第225号

令和5年6月1日

唐津市特別職報酬等審議会会長 様

唐津市長 峰 達 郎

特別職の報酬等の額について（諮問）

次の事項につき、唐津市特別職報酬等審議会条例第2条の規定に基づき、貴審議会の意見を求めます。

1 諮問事項

第1号 市長、副市長及び教育長の給料額について

第2号 市議会議員の報酬額について

2 意見を求める事項

第1号 特別職の職員で非常勤のものに対する報酬額について

第2号 会計年度任用職員の給与額について

3 諮問理由

特別職の報酬等の額は、職務の性格及びその職責、他の地方公共団体との均衡並びに社会経済情勢の変動などを総合的に勘案して決定されるものです。

また、その決定については、第三者機関の意見を聴くことによりその一層の公平を期する必要があるとされており、唐津市特別職報酬等審議会（以下「審議会」という。）を設置し、意見を求めるものです。

特別職の報酬等の額については、市町村合併以降改定が行われておらず、現在まで18年が経過し、それまでの間、特別職等の状況及び市を取り巻く社会経

济情勢等も変化しており、この度、市長、副市長及び教育長の給料の額並びに市議会議員の報酬の額について諮問するものです。

また、審議会の諮問事項ではありませんが、特別職の職員で非常勤のものに対する報酬額及び会計年度任用職員の給与額についても併せて意見を求めます。

# 唐津市特別職報酬等審議会資料

令和5年6月1日

唐津市

## 資料目次

1	唐津市特別職報酬等審議会の構成 .....	1 頁
2	唐津市特別職報酬等審議会の役割 .....	2 頁
3	特別職、市議会議員の現状 .....	3 頁
	(1) 特別職の給与、市議会議員の報酬	
	(2) 市議会議員の定員の変遷	
	(3) 特別職給料、市議会議員報酬の改定状況	
4	合併後（H17 以降）の県内 10 市の特別職給料、市議会議員報酬の改定状況…	5 頁
	(1) 特別職給料月額の改定状況	
	(2) 市議会議員報酬の改定状況	
5	合併（H17）からの社会情勢の推移 .....	7 頁
	(1) 消費者物価指数の推移	
	(2) 国民年金保険料の推移	
	(3) 国民健康保険料率の推移	
6	特別職の給与、市議会議員の報酬の水準 .....	10 頁
	(1) 県内 10 市との比較	
	(2) 唐津市の類似団体との比較（別紙）	
7	人事院勧告、県人事委員会勧告の状況 .....	12 頁
8	議会費の歳出予算に対する構成割合 .....	13 頁
9	議会開会数等の状況 .....	14 頁
10	唐津市の財政状況 .....	15 頁
11	審議会開催スケジュール .....	18 頁

## 1 唐津市特別職報酬等審議会の構成

唐津市特別職報酬等審議会委員名簿（令和5年6月1日）

委員氏名	所属等	備考
いわもと しんじ 岩本 真二	公益社団法人唐津法人会 会長	
おちあい まさとし 落合 正利	唐津商工会議所 副会頭	
かい きょうこ 甲斐 今日子	佐賀大学名誉教授	
かわさき かずまさ 川崎 和正	佐賀玄海漁業協同組合 代表理事組合長	
こみね ともこ 小峰 朋子	市民代表（女性人材バンク）	
じょう しほ 城 志保	社会保険労務士	
たさか あかね 田坂 茜	弁護士	
つつみ たけひこ 堤 武彦	唐津農業協同組合 代表理事組合長	
ふるべつぶ めぐみ 古別府 恵	税理士	
わたなべ じゅん 渡邊 純	市民代表（連合佐賀北部地域連絡協議会議長）	

（敬称略、50音順）

## 2 唐津市特別職報酬等審議会の役割

唐津市特別職報酬等審議会条例（平成 17 年条例第 50 号）

（設置）

**第 1 条** 市長の諮問に応じ、特別職報酬等の額について審議するため、唐津市特別職報酬等審議会(以下「審議会」という。)を置く。

（諮問）

**第 2 条** 市長は、議会の議員の議員報酬の額並びに市長及び副市長及び教育長の給料の額に関する条例を議会に提出しようとするときは、あらかじめ、当該報酬等の額について審議会に諮問するものとする。

（委員）

**第 3 条** 審議会は、委員 10 人以内をもって組織する。

2 委員は、市の区域内の公共的団体等の代表者その他市民のうちから、必要の都度、市長が委嘱する。

（委員の任期）

**第 4 条** 委員の任期は、当該諮問に係る審議が終了したときまでとする。

（会長）

**第 5 条** 審議会に会長を置き、委員の互選によりこれを定める。

2 会長は、会務を総理し、審議会を代表する。

3 会長に事故があるときは、あらかじめその指定する委員がその職務を代理する。

（会議）

**第 6 条** 審議会の会議は、市長から諮問を受けたとき、又は会長が必要と認めるときに、会長が招集し、その議長となる。

2 審議会の会議は、委員の半数以上が出席しなければ、開くことができない。

3 審議会の議事は、出席委員の過半数で決し、可否同数のときは、議長の決するところによる。

（庶務）

**第 7 条** 審議会の庶務は、総務部において処理する。

（委任）

**第 8 条** この条例に定めるもののほか、審議会の運営に関し必要な事項は、会長が審議会に諮って定める。

附 則

この条例は、平成 17 年 1 月 1 日から施行する。



### 3 特別職、市議会議員の現状

#### (1) 特別職の給与、市議会議員の報酬

特別職給与一覧表

R5.4.1現在

	給料		期末手当 (年額)	合計	期末手当支給率
	月額	年額			
市長	963,000	11,556,000	3,654,585	15,210,585	6月 月額×1.15×1.65月分 12月 月額×1.15×1.65月分 合計 3.30月分
副市長	770,000	9,240,000	2,922,150	12,162,150	
教育長	690,000	8,280,000	2,618,550	10,898,550	

議員報酬等一覧表

	報酬		期末手当 (年額)	合計	期末手当支給率
	月額	年額			
議長	503,000	6,036,000	1,908,885	7,944,885	6月 月額×1.15×1.65月分 12月 月額×1.15×1.65月分 合計 3.30月分
副議長	459,000	5,508,000	1,741,905	7,249,905	
議員	438,000	5,256,000	1,662,210	6,918,210	

<参考>

一般職給与モデル

階級	給与月額 (給料及び管理職手当)	給与年額	期末・勤勉手当 (年額)	合計	期末・勤勉手当支給率
部長級(7級)	436,800	6,091,200	2,210,208	8,301,408	6月 月額×役職加算×2.20月分 12月 月額×役職加算×2.20月分 合計4.40月分
副部長級(6級)	409,000	5,655,600	1,979,560	7,635,160	
課長級(5級)	374,700	5,067,600	1,813,548	6,881,148	

(2) 市議会議員の定数の変遷

定数改定日	定数	
H17.2.6～	45人	※定数特例
H18.2.5～	46人	※七山合併
H21.2.5～	34人	
H25.2.5～	32人	
H29.2.5～	30人	
R3.2.5～	28人	

(3) 特別職給料、市議会議員報酬の改定状況

区 分		平成7年度		平成9年度		平成14年度		平成15年度		平成16年度	
施行期日		H7.12.1		H9.12.1		H15.1.1		H15.12.1		H17.1.1	
職名		給料等額	改定率	給料等額	改定率	給料等額	改定率	給料等額	改定率	給料等額	改定率
給料等改定額及び改定率	市長	964,000	2%	983,000	2%	973,000	△1%	963,000	△1%	963,000	据え置き
	副市長	771,000	2%	786,000	2%	778,000	△1%	770,000	△1%	770,000	据え置き
	収入役	701,000	2%	715,000	2%	708,000	△1%	700,000	△1%	700,000	据え置き
	議長	503,000	2%	513,000	2%	508,000	△1%	503,000	△1%	503,000	据え置き
	副議長	460,000	2%	469,000	2%	464,000	△1%	459,000	△1%	459,000	据え置き
	議員	439,000	2%	448,000	2%	443,000	△1%	438,000	△1%	438,000	据え置き

## 4 合併後(H17以降)の県内10市の特別職給料、市議会議員報酬の改定状況

### (1) 特別職給料月額の変動状況

区分	団体名	平成17年	平成18年	平成19年	平成20年	平成21年	平成22年	平成23年	平成24年	平成25年	平成26年	平成27年	平成28年	平成29年	平成30年	令和元年	令和2年度	令和3年度	令和4年度	
市長	唐津市	963,000																		
	佐賀市	1,049,000				1,046,000			1,039,000											
	鳥栖市	956,000																		
	多久市	812,250					813,000													
	伊万里市	950,000					902,500	946,000												
	武雄市	848,400	893,000						890,000			950,000								
	鹿島市	778,000													786,000					
	小城市	925,000	834,000		792,000						823,000									
	嬉野市	-	768,000																	
	神埼市	-	829,000																	
副市長	唐津市	770,000																		
	佐賀市	828,000				826,000			820,000											
	鳥栖市	766,000																		
	多久市	651,840					652,000													
	伊万里市	758,000					727,680	755,000												
	武雄市	677,800	706,000		665,000				663,000			760,000								
	鹿島市	631,000													635,000					
	小城市	740,000	666,000		632,000						659,000									
	嬉野市	-	635,000																	
	神埼市	-	655,000																	
教育長	唐津市	690,000																		
	佐賀市	764,000	686,000				684,000		679,000											
	鳥栖市	629,000																		
	多久市	570,360					571,000													
	伊万里市	681,000					660,750	678,000												
	武雄市	597,500	616,000						614,000			670,000								
	鹿島市	593,000													596,000					
	小城市	629,000	597,000		567,000						598,000									
	嬉野市	-	562,000																	
	神埼市	-	570,000																	

## (2) 市議会議員報酬の改定状況

区分	団体名	平成17年	平成18年	平成19年	平成20年	平成21年	平成22年	平成23年	平成24年	平成25年	平成26年	平成27年	平成28年	平成29年	平成30年	令和元年	令和2年	令和3年	令和4年
議長	唐津市	503,000																	
	佐賀市	699,000					697,000		692,000										
	鳥栖市	493,000																	
	多久市	432,180			441,000														
	伊万里市	488,000					486,000												
	武雄市	457,000							455,000		490,000								
	鹿島市	447,000	438,000		416,000									420,000					
	小城市	310,700	474,000		459,000		460,000												
	嬉野市	-	331,000		400,000														
	神崎市	-	386,000								400,000								
副議長	唐津市	459,000																	
	佐賀市	613,000					611,000		607,000										
	鳥栖市	441,000																	
	多久市	363,580			371,000														
	伊万里市	437,000					435,000												
	武雄市	386,000							385,000		440,000								
	鹿島市	376,000	368,000		350,000									354,000					
	小城市	257,700	413,000		400,000		401,000												
	嬉野市	-	273,000		330,000														
	神崎市	-	322,000								332,000								
議員	唐津市	438,000	45人	46人		34人				32人				30人				28人	
	佐賀市	559,000	34人	38人		44人	557,000	38人	553,000		36人								
	鳥栖市	413,000	28人	24人				22人											
	多久市	338,100	20人		16人	345,000									15人				
	伊万里市	409,000	28人		24人		407,000					21人							
	武雄市	361,000	24人		30人			26人	360,000	24人	410,000					20人			
	鹿島市	348,000	22人	341,000	16人	331,000								334,000					
	小城市	235,000	26人	386,000		374,000		22人								20人			
	嬉野市	-		250,000	22人	310,000			18人							16人			
	神崎市	-		300,000	26人			24人			20人	310,000							18人

## 5 合併(H17)からの社会情勢の推移

(1) 消費者物価指数（県庁所在地市（佐賀市）：総合）の推移（平成17年の消費者物価指数を100とする。）

年	H17年	H18年	H19年	H20年	H21年	H22年	H23年	H24年	H25年
H17基準指標	100.0	100.1	99.8	100.8	100.1	99.3	99.2	98.6	98.7
年	H26年	H27年	H28年	H29年	H30年	R1年	R2年	R3年	R4年
H17基準指標	101.2	102.2	102.4	102.8	104.0	104.4	104.6	104.0	106.3

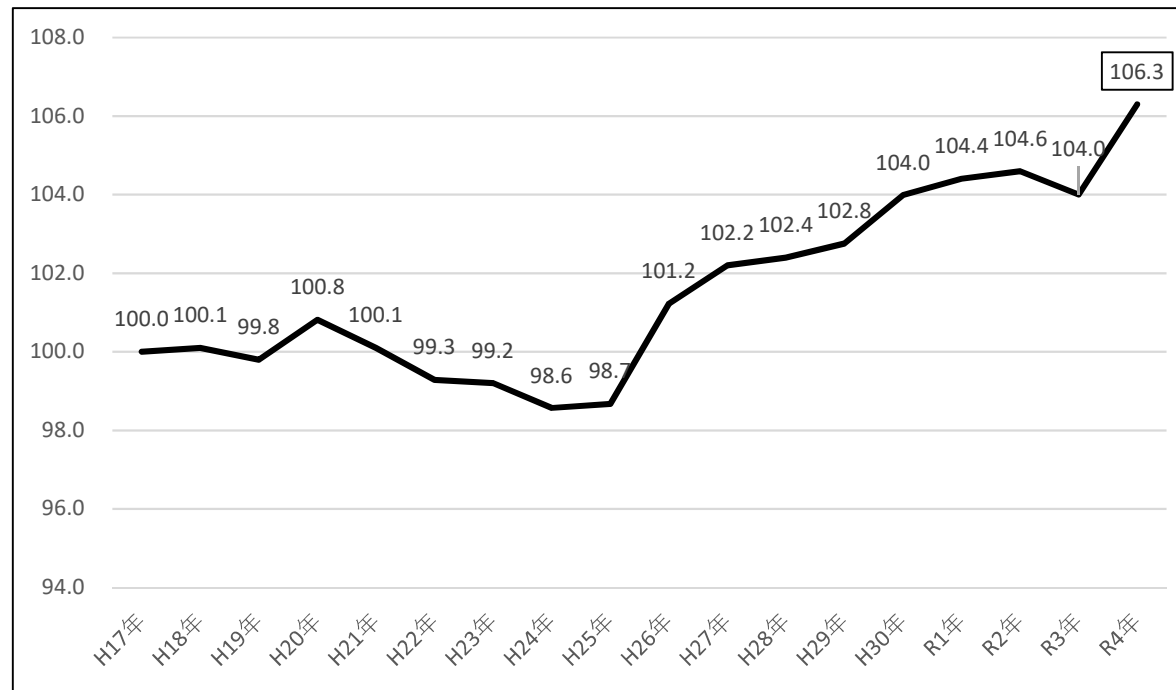

(2) 国民年金保険料の推移

年度	17年度	18年度	19年度	20年度	21年度	22年度	23年度	24年度	25年度
保険料	¥13,580	¥13,860	¥14,100	¥14,410	¥14,660	¥15,100	¥15,020	¥14,980	¥15,040
H17基準指数	100.0	102.1	103.8	106.1	108.0	111.2	110.6	110.3	110.8
年度	26年度	27年度	28年度	29年度	30年度	1年度	2年度	3年度	4年度
保険料	¥15,250	¥15,590	¥16,260	¥16,490	¥16,340	¥16,410	¥16,540	¥16,610	¥16,590
H17基準指数	112.3	114.8	119.7	121.4	120.3	120.8	121.8	122.3	122.2

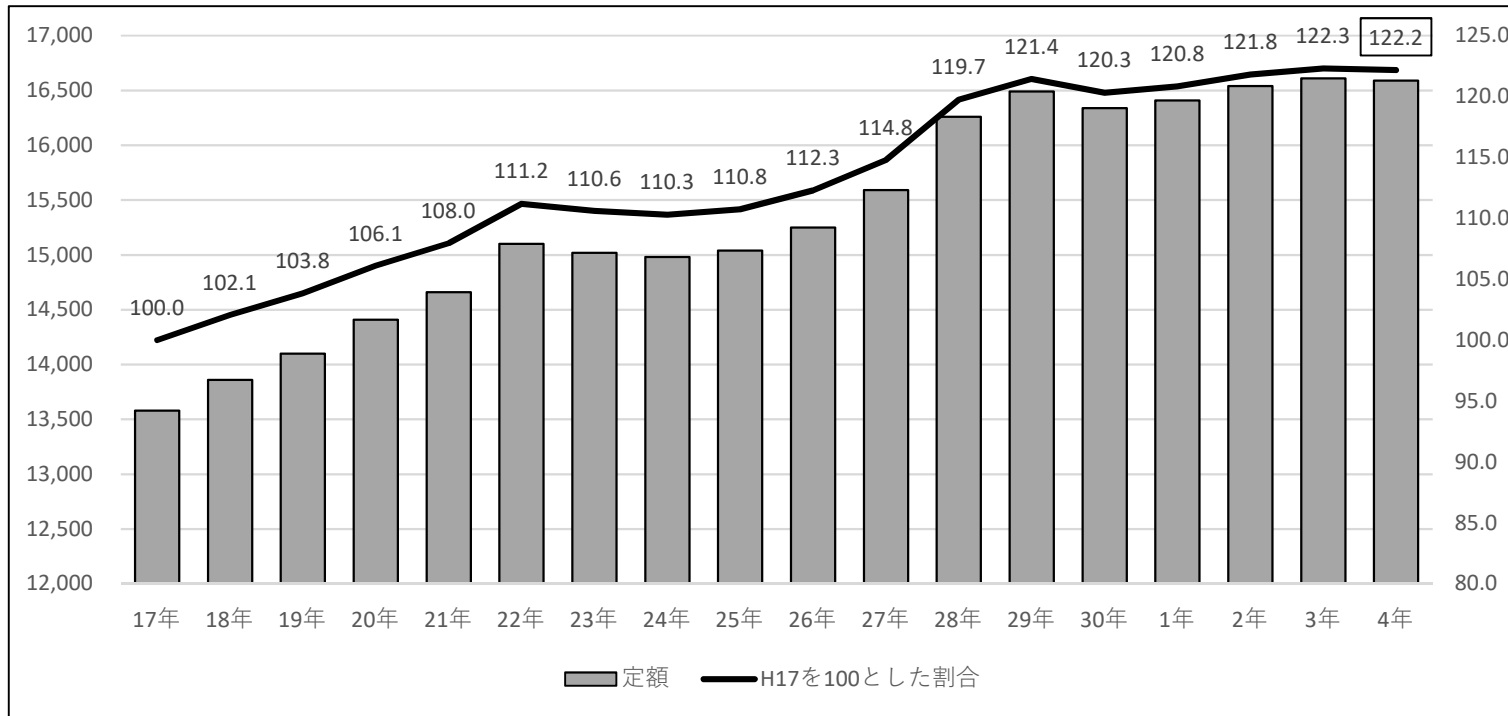

(3) 国民健康保険料率の推移

年度	17年度	18年度	19年度	20年度	21年度	22年度	23年度	24年度	25年度
健康保険料率	8.20	8.20	8.20	8.20	8.20	9.34	9.50	10.00	10.00
介護保険料率	1.25	1.23	1.23	1.13	1.19	1.50	1.51	1.55	1.55
健康保険料率+介護保険料率	9.45	9.43	9.43	9.33	9.39	10.84	11.01	11.55	11.55
H17基準指数	100.0	99.8	99.8	98.7	99.4	114.7	116.5	122.2	122.2
年度	26年度	27年度	28年度	29年度	30年度	1年度	2年度	3年度	4年度
健康保険料率	10.00	10.00	10.00	10.00	10.00	10.00	10.00	10.00	10.00
介護保険料率	1.72	1.58	1.58	1.65	1.57	1.73	1.79	1.80	1.64
健康保険料率+介護保険料率	11.72	11.58	11.58	11.65	11.57	11.73	11.79	11.80	11.64
H17基準指数	124.0	122.5	122.5	123.3	122.4	124.1	124.8	124.9	123.2

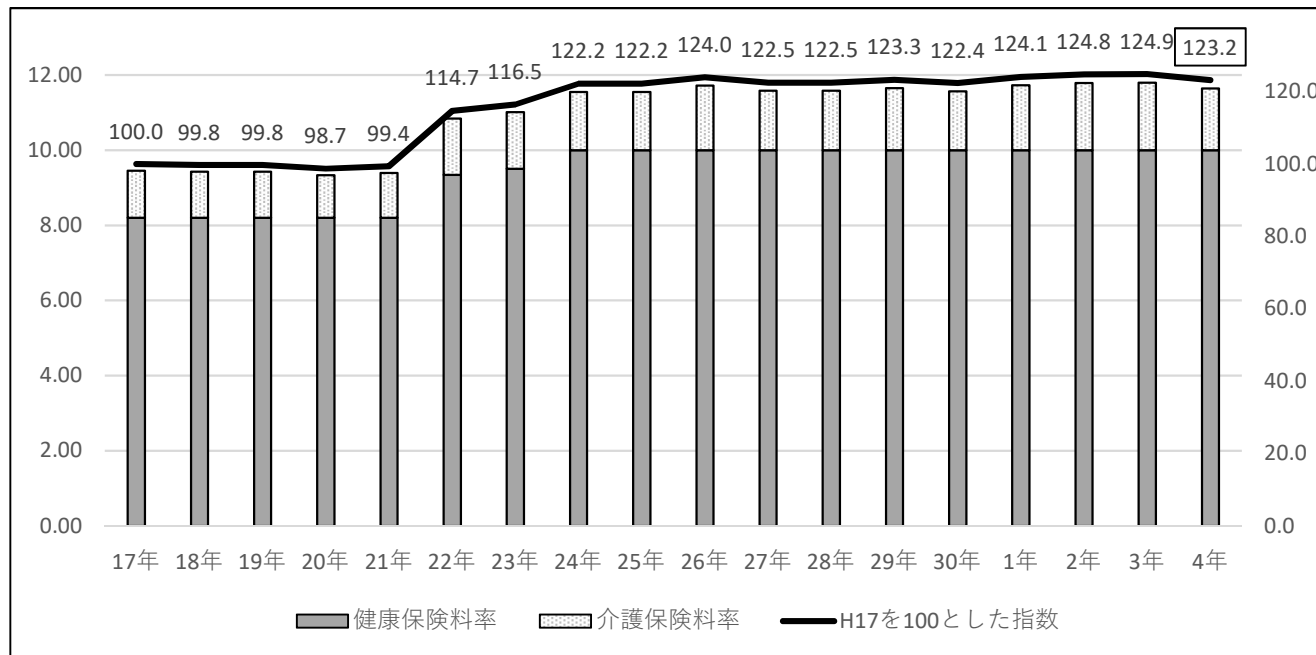

## 6 特別職の給与、市議会議員の報酬の水準

### (1) 県内10市との比較

団体名	基本情報		特別職							市議会議員										
	人口(R5.4.1)	R3歳出 決算額 (普通会計) (百万円)	給料月額(円) 市長月額を1.00とした割合/改定年月日						期末手当 支給割合	市長の 年収(円) 順位	給料月額(円) 市長月額を1.00とした割合/改定年月日						期末手当 支給割合	議長の 年収(円) 順位	議員 定数	人口1万人あ たり議員数
	財政力指数 ラスバイレズ指数		市長	副市長	教育長		議長	副議長			議員									
佐賀市	228,553人	114,768	1,039,000	1位	820,000	1位	679,000	2位	3.30月	16,411,005	692,000	1位	607,000	1位	553,000	1位	3.30月	10,930,140	36人	1.58人
特列市	0.64   98.7		1.00	H24.4.1	0.79	〃	0.65	〃	0.15	1位	0.67	H24.4.1	0.58	〃	0.53	〃	0.15	1位	1位	3,188
唐津市	116,323人	86,012	963,000	2位	770,000	2位	690,000	1位	3.30月	15,210,585	503,000	2位	459,000	2位	438,000	2位	3.30月	7,944,885	28人	2.41人
Ⅲ-1	0.42   97.8		1.00	H17.1.1	0.80	〃	0.72	〃	0.15	2位	0.52	H17.1.1	0.48	〃	0.45	〃	0.15	2位	2位	3,072
鳥栖市	74,229人	33,635	956,000	3位	766,000	3位	629,000	5位	3.30月	15,100,020	493,000	3位	441,000	3位	413,000	3位	3.30月	7,786,935	22人	2.96人
Ⅱ-3	0.94   99.3		1.00	H15.4.1	0.80	〃	0.66	〃	0.15	3位	0.52	H15.4.1	0.46	〃	0.43	〃	0.15	3位	3位	1,529
多久市	18,076人	14,853	813,000	8位	652,000	8位	571,000	8位	3.30月	12,841,335	441,000	7位	371,000	7位	345,000	7位	3.30月	6,965,595	15人	8.30人
Ⅰ-2	0.37   98.2		1.00	H22.4.1	0.80	〃	0.70	〃	0.15	8位	0.54	H15.12.1	0.46	〃	0.42	〃	0.15	7位	10位	990
伊万里市	52,428人	33,935	946,000	5位	755,000	5位	678,000	3位	3.30月	14,942,070	486,000	5位	435,000	5位	407,000	5位	3.30月	7,676,370	21人	4.01人
Ⅱ-2	0.57   98.0		1.00	H23.4.1	0.80	〃	0.72	〃	0.15	5位	0.51	H23.4.1	0.46	〃	0.43	〃	0.15	5位	4位	1,616
武雄市	46,821人	30,959	950,000	4位	760,000	4位	670,000	4位	3.30月	15,005,250	490,000	4位	440,000	4位	410,000	4位	3.30月	7,739,550	20人	4.27人
Ⅰ-2	0.49   99.0		1.00	H27.4.1	0.80	〃	0.71	〃	0.15	4位	0.52	H27.4.1	0.46	〃	0.43	〃	0.15	4位	5位	1,548
鹿島市	27,692人	17,544	786,000	9位	635,000	9位	596,000	7位	3.30月	12,414,870	420,000	8位	354,000	8位	334,000	8位	3.30月	6,633,900	16人	5.78人
Ⅰ-1	0.48   97.5		1.00	H29.4.1	0.81	〃	0.76	〃	0.15	9位	0.53	H29.4.1	0.45	〃	0.42	〃	0.15	8位	8位	1,097
小城市	44,193人	24,540	823,000	7位	659,000	6位	598,000	6位	3.30月	12,999,285	460,000	6位	401,000	6位	374,000	6位	3.30月	7,265,700	20人	4.53人
Ⅰ-3	0.41   96.9		1.00	H26.4.1	0.80	〃	0.73	H27.4.1	0.15	7位	0.56	H20.9.25	0.49	〃	0.45	〃	0.15	6位	5位	1,227
嬉野市	24,912人	20,034	768,000	10位	635,000	9位	562,000	10位	3.30月	12,130,560	400,000	9位	330,000	10位	310,000	9位	3.30月	6,318,000	16人	6.42人
Ⅰ-1	0.37   94.7		1.00	H18.1.1	0.83	〃	0.73	〃	0.15	10位	0.52	H19.7.1	0.43	〃	0.40	〃	0.15	9位	8位	1,252
神埼市	30,485人	18,456	829,000	6位	655,000	7位	570,000	9位	3.30月	13,094,055	400,000	9位	332,000	9位	310,000	9位	3.30月	6,318,000	18人	5.90人
Ⅰ-1	0.44   97.3		1.00	H18.3.20	0.79	〃	0.69	〃	0.15	6位	0.48	H27.4.1	0.40	〃	0.37	〃	0.15	9位	7位	1,025
10市平均	66,371人 0.51	39,474	887,300		710,700		624,300		3.30月	14,014,904	478,500		417,000		389,400		3.40月	7,557,908	21人	3.19人 1.862



(2) 唐津市の類似団体（類型区分Ⅲ－1、22 団体）との比較

**別紙資料1** 参照

## 7 人事院勧告、県人事委員会勧告の状況

年度	人事院勧告				県人事委員会			唐津市の 一般職員の 準用状況
	月例給 (%)	累計	特別給 (月)	指定職の 期末手当 (月)	月例給 (%)	特別給 (月)	指定職の 期末手当 (月)	
平成17年	△ 0.36	△ 0.36	4.45月	3.35月	△ 0.35	4.45月	3.35月	人事院 ↓
平成18年		△ 0.36	4.45月	3.35月		4.45月	3.35月	
平成19年	0.35	△ 0.01	4.50月	3.40月	0.16	4.50月	3.40月	
平成20年		△ 0.01	4.50月	3.40月		4.50月	3.40月	
平成21年	△ 0.22	△ 0.23	4.15月	3.10月	△ 0.20	4.15月	3.10月	
平成22年	△ 0.19	△ 0.42	3.95月	2.95月	△ 0.29	3.95月	2.95月	
平成23年	△ 0.23	△ 0.65	3.95月	2.95月	△ 0.30	3.95月	2.95月	
平成24年		△ 0.65	3.95月	2.95月	△ 0.03	3.95月	2.95月	
平成25年		△ 0.65	3.95月	2.95月	△ 0.08	3.95月	2.95月	
平成26年	0.27	△ 0.38	4.10月	3.10月	0.23	4.10月	3.10月	
平成27年	0.36	△ 0.02	4.20月	3.15月	0.22	4.20月	3.15月	県人事委員会 ↓
平成28年	0.17	0.15	4.30月	3.25月	△ 0.06	4.30月	3.25月	
平成29年	0.15	0.30	4.40月	3.30月	0.04	4.40月	3.30月	
平成30年	0.16	0.46	4.45月	3.35月	0.12	4.45月	3.35月	
令和元年	0.09	0.55	4.50月	3.40月	0.03	4.50月	3.40月	
令和2年		0.55	4.45月	3.35月		4.45月	3.35月	
令和3年		0.55	4.30月	3.25月		4.30月	3.25月	
令和4年	0.23	0.78	4.40月	3.30月	0.24	4.40月	3.30月	

※特別給は、行政職の支給割合

## 8 議会費の歳出予算に対する構成割合

(単位：千円・%)

年度	議員定数	歳出	議会費	構成比	参考 議会費のH17基準指標
平成17年	45	62,620,945	455,603	0.7	100.0%
平成18年	46	58,937,465	475,242	0.8	104.3%
平成19年	46	57,557,212	485,909	0.8	106.7%
平成20年	46	61,789,555	482,088	0.8	105.8%
平成21年	34	64,791,821	359,579	0.6	78.9%
平成22年	34	61,206,385	356,565	0.6	78.3%
平成23年	34	63,342,541	472,920	0.7	103.8%
平成24年	34	62,340,042	404,560	0.6	88.8%
平成25年	32	62,281,381	402,208	0.6	88.3%
平成26年	32	66,286,620	403,568	0.6	88.6%
平成27年	32	68,967,150	417,680	0.6	91.7%
平成28年	32	75,086,828	365,178	0.5	80.2%
平成29年	30	68,501,546	379,420	0.6	83.3%
平成30年	30	72,555,076	376,448	0.5	82.6%
令和元年	30	69,232,902	367,659	0.5	80.7%
令和2年	30	88,357,781	354,446	0.4	77.8%
令和3年	28	85,410,468	339,366	0.4	74.5%
令和4年	28	71,165,306	345,513	0.5	75.8%

(注) 各年度決算額（令和4年度については当初予算額）

## 9 議会開会数等の状況

区分	議会開会数	会期日数	会議日数								審議件数						
			本会議・全員協議会			委員会				合計	議案			請願・陳情			合計
			本会議	全員協議会	小計	常任委員会	議会運営委員会	特別委員会	小計		市長提出	議員提出	小計	請願	陳情	小計	
平成26年	5	94	34	5	39	9	18	20	47	86	204	23	227	1	0	1	228
平成27年	7	116	40	12	52	6	30	29	65	117	189	22	211	0	0	0	211
平成28年	5	114	29	3	32	8	23	36	67	99	211	15	226	0	0	0	226
平成29年	7	118	44	7	51	12	27	37	76	127	189	10	199	0	0	0	199
平成30年	5	116	38	8	46	12	22	29	63	109	163	14	177	0	0	0	177
令和元年	5	115	38	6	44	9	17	23	49	93	183	13	196	0	0	0	196
令和2年	7	116	45	7	52	15	34	30	79	131	217	16	233	0	0	0	233
令和3年	5	116	39	6	45	9	27	15	51	96	178	9	187	0	0	0	187
令和4年	4	115	38	8	46	9	26	13	48	94	163	4	167	1	0	1	168

## 10 唐津市の財政状況(令和3年度決算資料より)

### 財政力

財政力指数 [0.42]

類似団体内順位  
8/10

全国平均  
0.50

佐賀県平均  
0.51

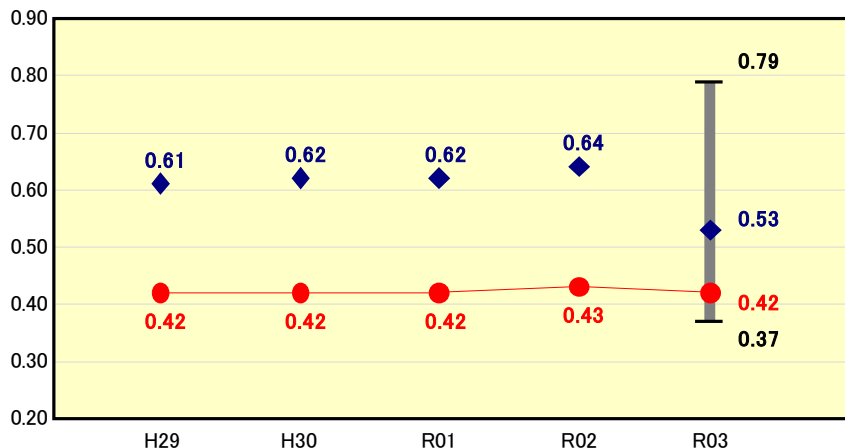

#### 財政力指数の分析欄

H29年度から0.42~0.43の横ばいで推移し、R3年度は0.42で、類似団体平均を大きく下回っている。これは、市の産業構造が中小企業や農林水産業を中心としており、歳入における市税の割合が低く、財政基盤が弱いことが要因である。今後とも、的確な課税客体の把握と徴収率向上に努めるとともに、総合計画に基づく事業の重点化などにより歳出抑制に努め、財政計画に基づく適正な財政運営を行う。

### 公債費負担の状況

実質公債費比率 [11.7%]

類似団体内順位  
9/10

全国平均  
5.5

佐賀県平均  
6.9

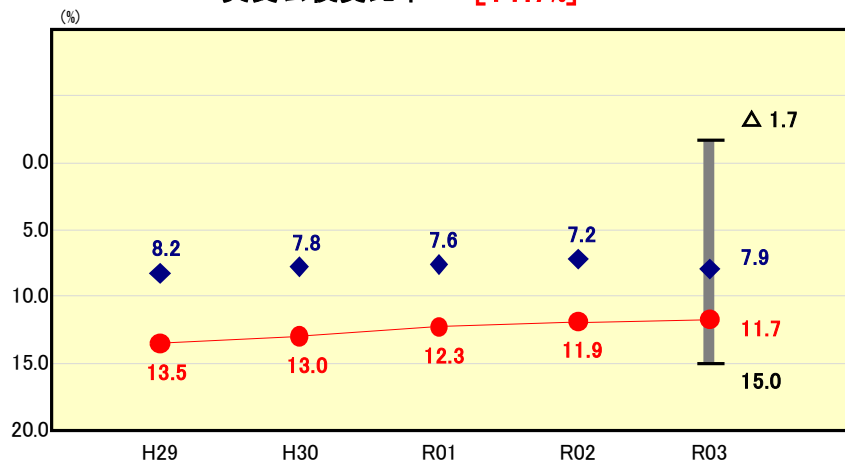

#### 実質公債費比率の分析欄

R3年度は、過疎対策事業債等の元金の償還が始まったことにより元利償還金は増加し、更に公営企業に要する経費の財源とする地方債の償還の財源に充てたと認められる繰入金のうち下水道事業会計等も増加したが、普通交付税等が増加したため、R2年度と比較して0.2ポイント改善した。しかしながら、類似団体との比較では、3.8ポイント上回っており、依然として高い比率である。今後とも、唐津市財政計画の数値を目標に公債費の抑制に努めるとともに、公営企業の経営健全化による繰出金の削減を図るなど健全な財政運営に努める。

## 給与水準（国との比較）

ラスパイレス指数 **[98.1]**

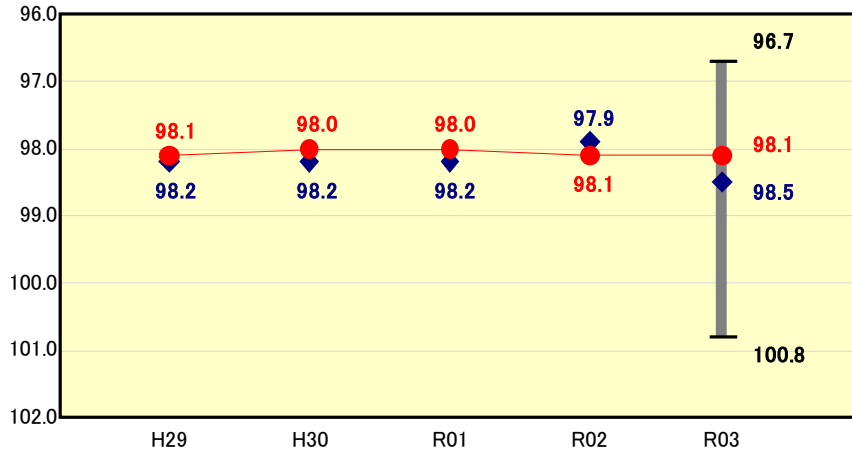

類似団体内順位  
5/10

全国市平均  
98.8

全国町村平均  
96.3

### ラスパイレス指数の分析欄

H29年度からほぼ横ばいであり、全国市平均、類似団体との比較においては、依然平均を下回っている状況である。今後も、給与については、国や他の地方公共団体及び地域の民間企業の給与水準を考慮しながら適正化に努める。

## 人件費

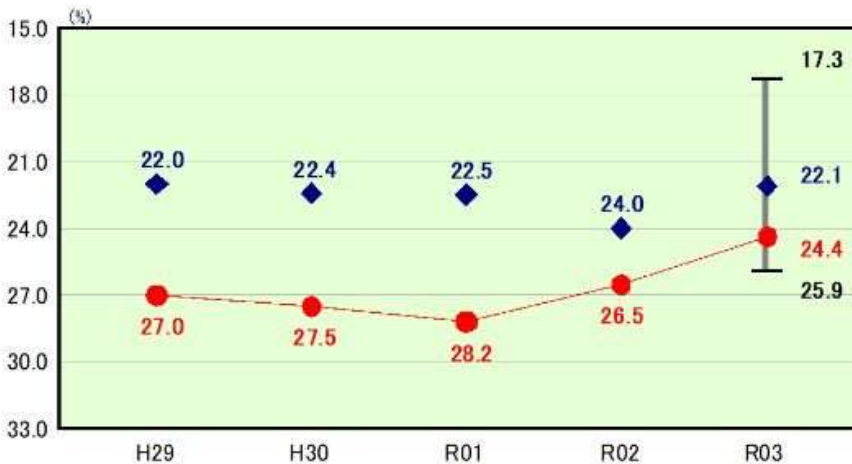

類似団体内順位  
8/10

全国平均  
25.2

佐賀県平均  
23.0

### 人件費の分析欄

R3年度の人件費にかかる経常収支比率は、類似団体平均より2.3ポイント高い24.4%となっている。消防や清掃など一部事務組合によらず、自前で行っている業務が多いため人口千人当たりの職員数が類似団体と比較して多くなっている。大型合併後、唐津市定員適正化計画を策定し、職員数を削減してきたが、今後は行政サービスの低下や市政の運営に支障をきたさないことを念頭に、公務員制度の見直しなどにも対応し、適正な規模を確保しつつ、組織機構の見直しや業務改革などを進めるなかで人件費の適正化に努める。

### 人件費

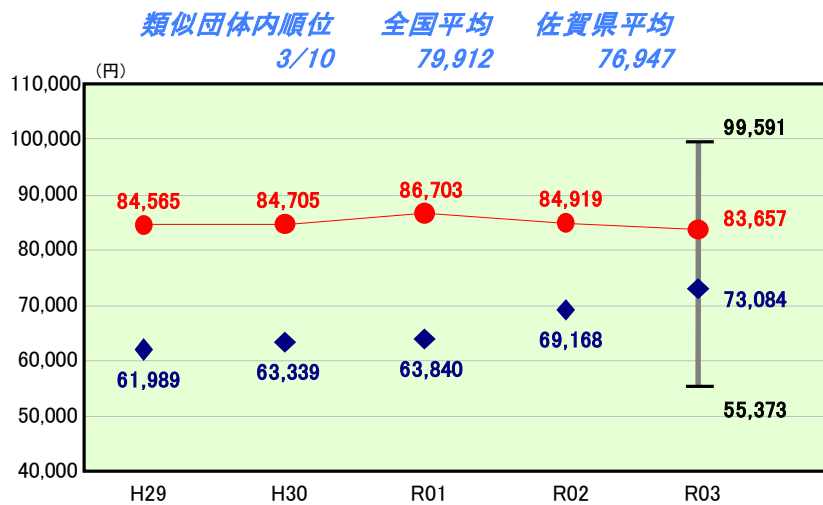

### 議会費

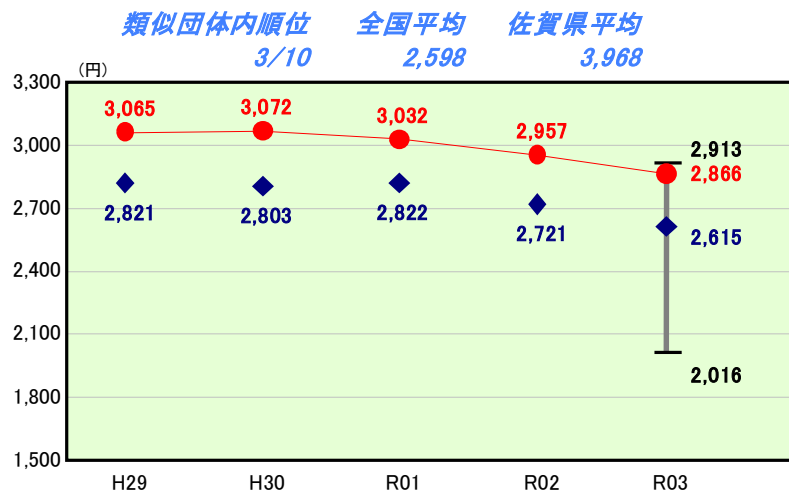

### 主な財政指標 (県内10市平均との比較)

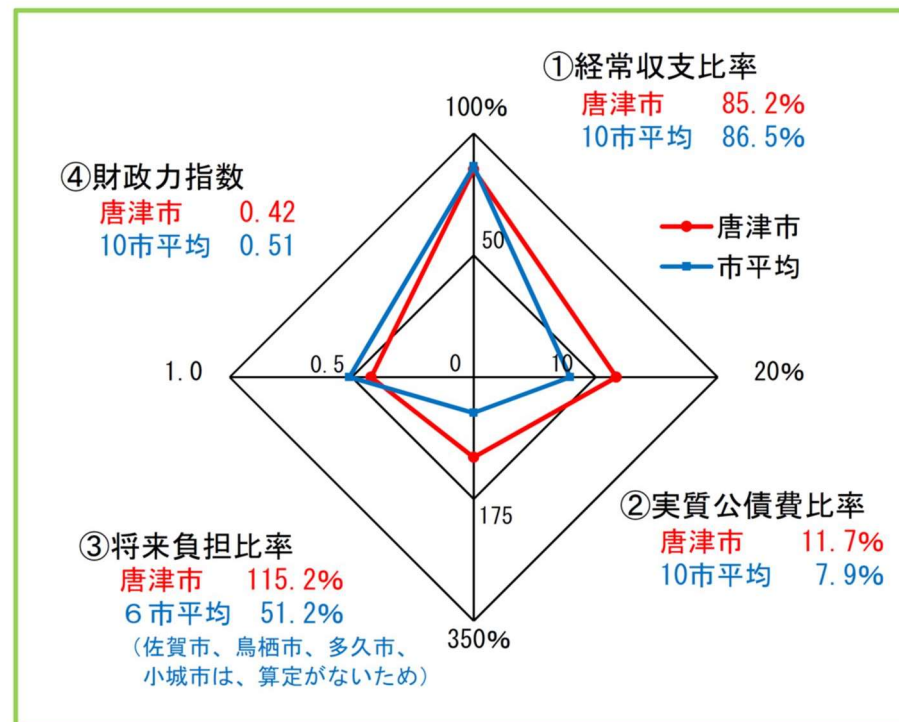

## 11 審議会開催スケジュール

### ○審議会開催時期

時期	内容
6月1日（木）	第1回審議会（辞令交付）、審議会への諮問
7月下旬	第2回審議会
10月下旬	第3回審議会
11月上旬	市長への答申（会長）

### ○審議会の内容

- ・第1回：辞令交付、会長互選、市長諮問、資料内容の説明、意見交換、意見（方向性）のまとめ
- ・第2回：第1回審議会概要報告、（追加）資料内容の説明、意見交換、意見集約、答申案の検討
- ・第3回：第2回審議会概要報告、答申案についての意見交換、意見集約、答申案のまとめ



# 6 特別職の給与、市議会議員の報酬の水準

## (2) 唐津市の類似団体（類型区分Ⅲ-1、22団体）の比較

団体名	基本情報		特別職										市議会議員															
	人口 R5.4.1	R3決算額 (普通会計) (百万円)	給料月額、区内順位、改定年月日										期末手当 支給割合	市長 年収 (円)	報酬月額、区内順位、改定年月日										期末手当 支給割合	議長 年収 (円)	議員 定数	人口1万人あたり 議員数
			市長を1.00とした時の比率												市長を1.00とした時の比率													
			市長			副市長			定数	教育長					基礎額 加算率	議長			副議長			議員						
北海道 北見市	112,305 0.45	75,437	970,000	3位	H18.3.5	775,000	7位	〃		1	650,000	15位	〃	4.40 0.20		16,761,600 1位	500,000	13位	H18.3.5	455,000	11位	〃	430,000	10位	〃	4.40 0.20	8,640,000 4位	26人 12位
岩手県 一関市	108,587 0.37	73,621	864,000	21位	H22.1.1	698,000	21位	〃	2	617,000	19位	〃	3.30 0.15	13,646,880 21位	438,000	22位	H22.1.1	386,000	21位	〃	360,000	21位	〃	3.30 0.15	6,918,210 22位	26人 12位	2.39 2,832	
岩手県 奥州市	110,877 0.43	62,259	826,000	22位	H21.12.1	674,000	22位	〃	2人以内 (現在1人)	598,000	22位	H30.4.1	3.30 0.15	13,046,670 22位	447,000	21位	H30.4.1	386,000	21位	〃	360,000	21位	〃	3.30 0.15	7,060,365 21位	28人 4位	2.53 2,224	
宮城県 大崎市	124,776 0.47	76,149	979,000	2位	H18.3.31	785,000	4位	H19.4.1	2	644,000	17位	H18.3.31	3.30 0.15	15,463,305 9位	529,000	7位	H18.3.31	458,000	10位	〃	428,000	11位	〃	3.30 0.15	8,355,555 12位	28人 4位	2.24 2,720	
山形県 鶴岡市	119,599 0.42	77,256	914,000	10位	H18.4.1	718,000	19位	〃	1	635,000	18位	H22.4.1	3.25 0.40	15,126,700 12位	510,000	9位	H17.10.1	470,000	7位	〃	445,000	7位	〃	3.25 0.40	8,440,500 10位	28人 4位	2.34 2,759	
山形県 酒田市	96,777 0.489	64,917	911,000	12位	H31.4.1	727,000	14位	〃	1	611,000	20位	〃	2.85 0.40	14,566,890 13位	535,000	5位	H29.6.16	480,000	5位	〃	450,000	6位	〃	2.95 0.40	8,629,550 5位	25人 16位	2.58 2,597	
栃木県 那須塩原市	114,487 0.79	53,252	960,000	5位	H28.1.22	755,000	10位	〃	2	685,000	7位	〃	3.30 0.45	16,113,600 4位	510,000	9位	H28.4.1	450,000	12位	〃	420,000	12位	〃	3.30 0.45	8,560,350 6位	26人 12位	2.27 2,048	
埼玉県 深谷市	141,343 0.75	55,173	910,000	14位	H18.1.1	755,000	10位	〃	1	683,000	8位	〃	4.40 0.20	15,724,800 7位	492,000	15位	H18.1.1	428,000	16位	〃	403,000	16位	〃	4.40 0.20	8,501,760 9位	24人 17位	1.70 2,299	
埼玉県 朝霞市	144,287 0.98	50,729	930,000	7位	R1.10.1	788,000	3位	〃	1	722,000	3位	〃	4.40 0.20	16,070,400 5位	473,000	17位	R1.10.1	412,000	18位	〃	390,000	18位	〃	3.75 0.20	7,804,500 16位	24人 17位	1.66 2,114	
埼玉県 富士見市	113,089 0.821	38,005	911,000	12位	H30.4.1	776,000	6位	〃	1	720,000	4位	〃	3.85 0.20	15,140,820 11位	450,000	19位	H30.4.1	400,000	19位	〃	379,000	19位	〃	4.05 0.20	7,587,000 18位	21人 20位	1.86 1,810	
千葉県 成田市	131,148 1.217	69,539	930,000	7位	H6.4.1	800,000	2位	H10.4.1	2	740,000	2位	〃	4.40 0.20	16,070,400 5位	530,000	6位	H10.4.1	490,000	3位	〃	470,000	2位	〃	4.40 0.20	9,158,400 2位	30人 1位	2.29 2,318	
長野県 飯田市	96,557 0.54	52,810	925,000	9位	R2.4.1	760,000	9位	〃	1	669,000	12位	〃	3.30 0.45	15,526,125 8位	499,000	14位	R2.4.1	436,000	15位	〃	407,000	15位	〃	3.30 0.45	8,375,715 11位	23人 19位	2.38 2,296	
大阪府 門真市	117,585 0.69	62,398	960,000	5位	H6.3.1	850,000	1位	〃	2	750,000	1位	〃	4.40 0.20	16,588,800 3位	740,000	1位	H12.12.1	705,000	1位	〃	660,000	1位	〃	4.40 0.20	12,787,200 1位	20人 21位	1.70 3,120	
岡山県 津山市	96,920 0.53	51,327	980,000	1位	H8.8.1	780,000	5位	〃	2	690,000	5位	〃	4.40 0.15	16,718,800 2位	555,000	2位	H8.8.1	515,000	2位	〃	465,000	3位	〃	3.40 0.00	8,547,000 8位	28人 4位	2.89 1,833	
愛媛県 西条市	104,955 0.64	53,823	913,000	11位	H18.4.1	721,000	16位	〃	2	602,000	21位	〃	3.30 0.15	14,420,835 16位	502,000	12位	R5.4.1	439,000	14位	〃	412,000	14位	〃	3.30 0.15	7,929,090 15位	28人 4位	2.67 1,922	
福岡県 糸島市	103,562 0.57	45,448	898,000	18位	H22.4.1	719,000	18位	〃	1	676,000	9位	〃	3.30 0.25	14,480,250 14位	537,000	3位	H22.1.1	483,000	4位	〃	452,000	4位	〃	3.30 0.25	8,659,125 3位	20人 21位	1.93 2,272	
佐賀県 唐津市	116,323 0.42	86,012	963,000	4位	H17.1.1	770,000	8位	〃	2	690,000	5位	〃	3.30 0.15	15,210,585 10位	503,000	11位	H17.1.1	459,000	9位	〃	438,000	8位	〃	3.30 0.15	7,944,885 14位	28人 4位	2.41 3,072	
熊本県 八代市	122,015 0.5	82,347	897,000	19位	R3.4.1	721,000	16位	〃	1	653,000	13位	〃	3.30 0.15	14,168,115 19位	490,000	16位	R3.4.1	446,000	13位	〃	418,000	13位	〃	3.30 0.15	7,739,550 17位	28人 4位	2.29 2,941	
鹿児島県 鹿屋市	98,607 0.48	62,683	900,000	17位	H19.11.1	700,000	20位	〃	2	650,000	15位	〃	3.30 0.15	14,215,500 18位	450,000	19位	H19.11.1	396,000	20位	〃	370,000	20位	〃	3.25 0.15	7,081,875 20位	26人 12位	2.64 2,411	
沖縄県 浦添市	114,868 0.81	58,815	904,000	15位	H27.4.1	749,000	12位	〃	1	675,000	10位	〃	3.30 0.20	14,427,840 15位	536,000	4位	H27.4.1	479,000	6位	〃	452,000	4位	〃	3.30 0.20	8,554,560 7位	27人 11位	2.35 2,178	
沖縄県 沖縄市	140,488 0.58	82,993	903,000	16位	H20.6.1	746,000	13位	〃	2	674,000	11位	〃	3.30 0.15	14,262,885 17位	520,000	8位	H17.2.1	461,000	8位	〃	433,000	9位	〃	3.35 0.15	8,243,300 13位	30人 1位	2.14 2,766	
沖縄県 うるま市	126,023 0.48	72,173	893,000	20位	H30.4.1	723,000	15位	〃	1	652,000	14位	〃	3.30 0.15	14,104,935 20位	473,000	17位	H30.4.1	423,000	17位	〃	398,000	17位	〃	3.30 0.15	7,471,035 19位	30人 1位	2.38 2,406	
類似団体平均	116,144	63,962	920,045		749,545					667,545				15,084,397	509,955			457,136			429,091				8,317,706	26人		
類似団体最低	96,557	38,005	826,000		674,000					598,000				13,046,670	438,000			386,000			360,000				6,918,210	20人		
類似団体最高	144,287	86,012	980,000		850,000					750,000				16,761,600	740,000			705,000			660,000				12,787,200	30人		