

令和4年度

唐津市水道事業会計決算書

唐津市工業用水道事業会計決算書

唐津市下水道事業会計決算書

議案第109号

令和4年度唐津市水道事業会計の利益処分及び決算

令和4年度唐津市水道事業会計に係る利益を処分したいので、地方公営企業法第32条第2項の規定により議決を求めるとともに、同法第30条第4項の規定により、令和4年度唐津市水道事業会計決算を監査委員の意見を付けて認定に付する。

令和5年9月25日 提出

唐津市長 峰 達郎

令和4年度

唐津市水道事業会計決算書

目 次

(決 算 書)

令和4年度唐津市水道事業決算報告書	1
令和4年度唐津市水道事業損益計算書	5
令和4年度唐津市水道事業剰余金計算書	7
令和4年度唐津市水道事業剰余金処分計算書(案)	7
令和4年度唐津市水道事業貸借対照表	9

(決 算 附 属 書 類)

令和4年度唐津市水道事業報告書	13
令和4年度唐津市水道事業キャッシュ・フロー計算書	28
令和4年度唐津市水道事業会計収益費用明細書	29
固定資産明細書	33
企業債明細書	35

令和4年度 唐津市水道事業決算報告書

(1) 収益的収入及び支出

収 入

区 分	予 算 額		
	当 初 予 算 額	補 正 予 算 額	地方公営企業法第24条 第3項の規定による支出 額に係る財源充当額
第1款 事業収益	3,394,627,000	0	0
第1項 営業収益	2,965,153,000	△ 163,076,000	0
第2項 営業外収益	429,474,000	163,076,000	0
第3項 特別利益	0	0	0

支 出

区 分	予 算				
	当初予算額	補正予算額	予備費支出額	流用増減額	地方公営企業法第 24条第3項の規 定による支出額
第1款 事業費用	3,041,710,000	68,947,000	0	0	0
第1項 営業費用	2,824,100,000	68,947,000	0	△ 704,930	0
第2項 営業外費用	196,905,000	0	0	704,930	0
第3項 特別損失	705,000	0	0	0	0
第4項 予備費	20,000,000	0	0	0	0

(単位：円)

合 計	税 込 決 算 額	予 算 額 に 比 べ 決 算 額 の 増 減	備 考
			(うち、仮受消費税及び地方消費税)
3,394,627,000	3,307,962,056	△ 86,664,944	(239,790,523)
2,802,077,000	2,706,393,309	△ 95,683,691	(239,642,498)
592,550,000	601,568,747	9,018,747	(148,025)
0	0	0	(0)

額			税込決算額	地方公営企業 法第26条第 2項の規定に よる繰越額	不用額	備 考
小 計	地方公営企業法第 26条第2項の規 定による繰越額	合 計				(うち、仮払消費税 及び地方消費税)
3,110,657,000	0	3,110,657,000	2,982,279,738	0	128,377,262	(110,768,972)
2,892,342,070	0	2,892,342,070	2,784,064,914	0	108,277,156	(110,768,972)
197,609,930	0	197,609,930	197,609,930	0	0	(0)
705,000	0	705,000	604,894	0	100,106	(0)
20,000,000	0	20,000,000	0	0	20,000,000	(0)

(2) 資本的収入及び支出

収 入

区 分	予 算			
	当初予算額	補正予算額	小 計	地方公営企業法第26条の規定による繰越額に係る財源充当額
第1款 資本的収入	1,068,598,000	0	1,068,598,000	71,382,608
第1項 企業債	713,000,000	0	713,000,000	49,000,000
第2項 負担金	48,700,000	0	48,700,000	22,382,608
第3項 補助金	306,898,000	0	306,898,000	0

支 出

区 分	予 算 額					
	当初予算額	補正予算額	流用増減額	小 計	地方公営企業法第26条の規定による繰越額	継続費 繰越額
第1款 資本的支出	2,448,486,000	71,000	0	2,448,557,000	147,829,000	0
第1項 建設改良費	1,397,641,000	71,000	0	1,397,712,000	147,829,000	0
第2項 企業債償還金	1,030,845,000	0	0	1,030,845,000	0	0
第3項 予備費	20,000,000	0	0	20,000,000	0	0

資本的収入額が資本的支出額に対して不足する額1,197,934,624円は、消費税資本的収支調整額62,701,949円、当年度分損益

(単位：円)

額		税込決算額	予算額に比べ 決算額の増減	備 考 (うち、仮受消費税及び地方消費税)
継続費繰次繰越額 に係る財源充当額	合 計			
0	1,139,980,608	720,609,119	△ 419,371,489	(0)
0	762,000,000	354,000,000	△ 408,000,000	(0)
0	71,082,608	59,697,894	△ 11,384,714	(0)
0	306,898,000	306,911,225	13,225	(0)

合 計	税込決算額	翌年度繰越額			不 用 額	備 考 (うち、仮私消費税 及び地方消費税)
		地方公営企業法 第26条の規定 による繰越額	継続費繰 次繰越額	合 計		
2,596,386,000	1,918,543,743	392,390,900	100,507,000	492,897,900	184,944,357	(79,334,924)
1,545,541,000	891,339,846	392,390,900	100,507,000	492,897,900	161,303,254	(79,334,924)
1,030,845,000	1,027,203,897	0	0	0	3,641,103	(0)
20,000,000	0	0	0	0	20,000,000	(0)

勘定留保資金920,404,116円及び建設改良積立金214,828,559円で補填した。

令和4年度 唐津市水道事業損益計算書

(令和4年4月1日から令和5年3月31日まで)

	円	円	円
1 営業収益			
(1) 給水収益	2,328,678,296		
(2) 受託工事収益	0		
(3) 他会計負担金	385,000		
(4) その他営業収益	<u>137,687,515</u>	2,466,750,811	
2 営業費用			
(1) 原水及び浄水費	725,217,525		
(2) 配水及び給水費	318,799,991		
(3) 受託工事費	0		
(4) 業務費	138,645,794		
(5) 総係費	164,777,065		
(6) 減価償却費	1,316,208,561		
(7) 資産減耗費	9,647,006		
(8) その他営業費用	<u>0</u>	<u>2,673,295,942</u>	
営業利益			△ 206,545,131
3 営業外収益			
(1) 受取利息及び配当金	46,703		
(2) 他会計補助金	190,571,220		
(3) 長期前受金戻入	404,137,451		
(4) 引当金戻入益	0		
(5) 雑収益	<u>6,874,392</u>	601,629,766	
4 営業外費用			
(1) 支払利息及び 企業債取扱諸費	129,915,530		
(2) 雑支出	<u>2,216,853</u>	<u>132,132,383</u>	<u>469,497,383</u>
経常利益			262,952,252

	円	円	円
5 特別利益			
(1) 固定資産売却益	0		
(2) 過年度損益修正益	0		
(3) その他特別利益	<u>0</u>	0	
6 特別損失			
(1) 固定資産売却損	0		
(2) 減損損失	0		
(3) 過年度損益修正損	604,894		
(4) その他特別損失	<u>0</u>	<u>604,894</u>	<u>△ 604,894</u>
当年度純利益			262,347,358
前年度繰越利益剰余金			0
その他未処分利益剰余金変動額			<u>214,828,559</u>
当年度未処分利益剰余金			<u><u>477,175,917</u></u>

令和4年度 唐津市水道事業剰余金計算書

(令和4年4月1日から令和5年3月31日まで)

	資本金	剰					
		資 本 剰 余 金					
		再評価積立金	受贈財産評価額	工事負担金	国庫補助金	県補助金	他会計補助金
前年度末残高	5,330,923,972	31,110,371	91,767,005	218,615,267	401,508,298	89,114,359	854,433,769
前年度処分量	0	0	0	0	0	0	0
議会の議決による処分量	0	0	0	0	0	0	0
処分後残高	5,330,923,972	31,110,371	91,767,005	218,615,267	401,508,298	89,114,359	854,433,769
当年度変動額	0	0	0	0	0	0	0
建設改良積立金からの繰入	0	0	0	0	0	0	0
受贈財産の受入	0	0	0	0	0	0	0
他会計工事負担金の受入	0	0	0	0	0	0	0
補助金の受入	0	0	0	0	0	0	0
他会計補助金の受入	0	0	0	0	0	0	0
消費税処分量	0	0	0	0	0	0	0
当年度純利益	0	0	0	0	0	0	0
当年度末残高	5,330,923,972	31,110,371	91,767,005	218,615,267	401,508,298	89,114,359	854,433,769

令和4年度 唐津市水道事業剰余金処分計算書(案)

(単位:円)

	資本金	資本剰余金	未処分利益剰余金
当年度末残高	5,330,923,972	1,686,549,069	477,175,917
議会の議決による処分量	0	0	△ 477,175,917
建設改良積立金	0	0	△ 477,175,917
処分後残高	5,330,923,972	1,686,549,069	(繰越利益剰余金) 0

(単位：円)

余 金							資本合計
	利 益 剰 余 金						
資本剰余金合計	減債積立金	利益積立金	建設改良積立金	その他任意積立金	未処分利益剰余金	利益剰余金合計	
1,686,549,069	0	219,173,115	2,072,512,084	92,500,000	689,259,177	3,073,444,376	10,090,917,417
0	0	0	689,259,177	0	△ 689,259,177	0	0
0	0	0	689,259,177	0	△ 689,259,177	0	0
1,686,549,069	0	219,173,115	2,761,771,261	92,500,000	(繰越利益剰余金) 0	3,073,444,376	10,090,917,417
0	0	0	△ 214,828,559	0	477,175,917	262,347,358	262,347,358
0	0	0	△ 214,828,559	0	214,828,559	0	0
0	0	0	0	0	0	0	0
0	0	0	0	0	0	0	0
0	0	0	0	0	0	0	0
0	0	0	0	0	0	0	0
0	0	0	0	0	0	0	0
0	0	0	0	0	262,347,358	262,347,358	262,347,358
1,686,549,069	0	219,173,115	2,546,942,702	92,500,000	(当年度未処分利益剰余金) 477,175,917	3,335,791,734	10,353,261,775

令和4年度 唐津市水道事業貸借対照表
(令和5年3月31日)

		資 産 の 部			
		円	円	円	円
1	固 定 資 産				
(1)	有 形 固 定 資 産				
	イ 土 地		1,311,042,153		
	ロ 建 物	1,119,056,324			
	減価償却累計額	<u>△ 654,062,146</u>	464,994,178		
	ハ 構 築 物	42,671,151,915			
	減価償却累計額	<u>△ 20,738,706,592</u>	21,932,445,323		
	ニ 機 械 及 び 装 置	10,703,828,874			
	減価償却累計額	<u>△ 7,090,777,445</u>	3,613,051,429		
	ホ 車 両 運 搬 具	27,158,599			
	減価償却累計額	<u>△ 25,824,096</u>	1,334,503		
	ヘ 工 具 器 具 及 び 備 品	130,456,340			
	減価償却累計額	<u>△ 103,709,994</u>	26,746,346		
	ト 建 設 仮 勘 定		<u>209,959,240</u>		
	有形固定資産合計			27,559,573,172	
(2)	無 形 固 定 資 産				
	イ 水 利 権		10,380,032		
	ロ ダ ム 使 用 権		1,938,301,902		
	ハ 電 話 加 入 権		<u>765,507</u>		
	無形固定資産合計			<u>1,949,447,441</u>	
	固定資産合計				29,509,020,613
2	流 動 資 産				
(1)	現 金 預 金				
	イ 現 金		304,709		
	ロ 預 金		<u>3,039,837,298</u>	3,040,142,007	
(2)	未 収 金				
	イ 営 業 未 収 金		154,627,664		
	ロ 営 業 外 未 収 金		3,796,179		
	ハ その他未収金		20,389,339		
	ニ 貸 倒 引 当 金		<u>△ 34,861,589</u>	143,951,593	
(3)	貯 蔵 品			19,887,702	
(4)	前 払 金			<u>137,470,000</u>	
	流動資産合計				<u>3,341,451,302</u>
	資 産 合 計				<u>32,850,471,915</u>

負 債 の 部

	千	円	円
3 固定負債			
(1) 企業債			
イ 建設改良費等の財源に充てるための企業債	9,867,027,238	9,867,027,238	
(2) 引当金			
イ 修繕引当金	10,503,000		
ロ 退職給付引当金	157,803,130	168,306,130	
固定負債合計			10,035,333,368
4 流動負債			
(1) 一時借入金			0
(2) 企業債			
イ 建設改良費等の財源に充てるための企業債	1,026,495,591	1,026,495,591	
(3) 未払金			
イ 営業未払金	267,402,695		
ロ 営業外未払金	12,807,600		
ハ その他未払金	373,536,665	653,746,960	
(4) 引当金			
イ 賞与引当金	11,409,000		
ロ 法定福利費引当金	2,218,000	13,627,000	
(5) その他流動負債			
イ 預り金	201,934,455		
ロ 預り保証金	4,751,400		
ハ 預り有価証券	0	206,685,855	
流動負債合計			1,900,555,406
5 繰延収益			
(1) 長期前受金			
イ 受贈財産評価額	405,791,995		
ロ 工事負担金	8,398,252,894		
ハ 他会計負担金	3,698,373		
ニ 国庫補助金	5,970,547,307		
ホ 県補助金	560,194,441		
ヘ 他会計補助金	3,723,740,561	19,062,225,571	
(2) 収益化累計額		△ 8,500,907,205	
繰延収益合計			10,561,318,366
負債合計			22,497,207,140
資 本 の 部			
6 資本金			
(1) 自己資本金			
イ 固有資本金	1,500,934,245		
ロ 組入資本金	3,219,672,976		
ハ 繰入資本金	610,316,751	5,330,923,972	
資本金合計			5,330,923,972
7 剰余金			
(1) 資本剰余金			
イ 再評価積立金	31,110,371		
ロ 受贈財産評価額	91,767,005		
ハ 工事負担金	218,615,267		
ニ 国庫補助金	401,508,298		
ホ 県補助金	89,114,359		
ヘ 他会計補助金	854,433,769		
資本剰余金合計		1,686,549,069	
(2) 利益剰余金			
イ 減債積立金	0		
ロ 利益積立金	219,173,115		
ハ 建設改良積立金	2,546,942,702		
ニ その他任意積立金	92,500,000		
ホ 当年度未処分利益剰余金	477,175,917		
利益剰余金合計		3,335,791,734	
剰余金合計			5,022,340,803
資本合計			10,353,264,775
負債資本合計			32,850,471,915

注 記

1 重要な会計方針に係る事項に関する注記

(1) たな卸資産の評価基準及び評価方法

貯蔵品 移動平均法による原価法

(2) 固定資産の減価償却の方法

① 有形固定資産

定額法

・主な耐用年数

建物 15年～50年

構築物 15年～60年

機械及び装置 15年～20年

車両運搬具 4年～6年

工具器具及び備品 3年～15年

② 無形固定資産

定額法

・主な耐用年数

水利権 20年

ダム使用権 55年

(3) 引当金の計上方法

① 退職給付引当金

職員の退職手当の支給に備えるため、当年度末における退職手当の要支給額に相当する金額を計上している。

② 賞与引当金

職員の期末手当及び勤勉手当の支給に備えるため、当年度末における支給見込額に基づき、当年度の負担に属する額を計上している。

③ 法定福利費引当金

職員の期末手当及び勤勉手当に係る法定福利費の支出に備えるため、当年度末における支給見込額に基づき、当年度の負担に属する額を計上している。

④ 修繕引当金

翌事業年度実施する修繕に係る支出に備えるため、その支出見積額を計上している。

⑤ 貸倒引当金

債権の不納欠損による損失に備えるため、貸倒実績率等により回収不能見込額を計上している。

(4) 消費税及び地方消費税の会計処理

消費税及び地方消費税の会計処理は税抜方式によっている。

2 その他の注記

(1) 修繕引当金に関する経過措置

平成26年3月31日以前に引き当てられたものについては、引き続き従来の例により取り崩すこととする。

(2) 退職給付引当金の目的使用による取り崩し

当年度において、職員の退職手当として19,970,110円を支給するため、退職給付引当金19,970,110円を取り崩した。

(3) 賞与引当金の目的使用による取り崩し

当年度において、職員の期末・勤勉手当として34,932,243円を支給するため、賞与引当金12,433,000円を取り崩した。

(4) 法定福利費引当金の目的使用による取り崩し

当年度において、期末・勤勉手当支給に係る法定福利費として6,792,698円を支払うため、法定福利費引当金2,440,000円を取り崩した。

(5) 貸倒引当金の目的使用による取り崩し

当年度において、不納欠損として4,027,926円を処理するため、貸倒引当金4,027,926円を取り崩した。

決 算 附 属 書 類

令和4年度 唐津市水道事業報告書

1 概 況

(1) 総括事項

平成29年8月に策定した「唐津市水道事業ビジョン」及び「唐津市水道事業経営戦略」に基づき、安全な水道の安定供給、施設整備の計画的な推進及び安定した経営の持続に努めました。

イ 業務量

本年度末給水人口は105,499人で、給水区域内普及率は93.4%です。

年間配水量は12,759,707m³、年間給水量は10,670,238m³で、有収率は83.6%となりました。

給水量は、前年度に対して1.9ポイント(207,091m³)の減となっています。

ロ 財政状況

収益的収入及び支出における総収益は、3,068,380,577円(税抜き)で、その他営業収益、他会計補助金等は増加したものの、給水収益及び雑収益等の減で、全体では前年度に対して1.6ポイント(48,690,622円)の減収となっています。

総費用は、2,806,033,219円(税抜き)で、委託料、修繕費及び退職給付引当金繰入額等の増で、全体では前年度に対して7.4ポイント(193,218,131円)の増加となっています。

この結果、収支差引は、262,347,358円の純利益となっています。

資本的収入及び支出における総収入額は、720,609,119円(税込み)で、企業債、負担金、補助金です。総支出額は、1,918,543,743円(税込み)で、建設改良費は891,339,846円で、企業債償還金は1,027,203,897円となっています。

ハ 主な建設改良の状況(税込み)

水源浄水設備費	62,425,000円
配水設備費	150,728,472円
配水設備費(繰越)	39,454,800円
老朽管更新費	522,079,596円
老朽管更新費(繰越)	104,241,500円
営業設備費	12,410,478円

経営については、平成30年度に料金改定を行いました。今後も人口減少などの影響により、収益は減少していくものと思われます。一方、多くの施設で老朽化が進んでおり、更新するためには、多額の資金が必要となるため、経営状況は厳しくなると予想されます。

今後も「唐津市水道事業ビジョン」及び「唐津市水道事業経営戦略」に基づき、計画的に施策を行い、経営の健全化と事業運営の効率化を図り、安定経営に努めてまいります。

(2) 経営指標に関する事項

前年度年度決算に比し、経営成績は、コスト、経営の健全性を示す経常収支比率は、有形資産の減少に伴い給水収益は減少し、その償還率収益、備償計補当金等は増加した。一方、委託料、修繕費等費用の増加により前年度比で、収益比率は減少の109.37%となり、また、健全経営の目安とされる100%を上回る数値を維持していません。

また、借入金等の返済を示す料金回収率も、前年度比103.72%とポイント減の103.72%となりましたが、事業に必要な費用が給水収益で賄われている状況とされる100%を上回っています。

一方、借入対象資産の減価償却の状況を示す有形固定資産減価償却率は前年度比114.5%とポイント増の114.5%、法定耐用年数を経過した管路延長の割合を示す管路経年率は前年度比17.93%とポイント増の17.93%と施設の老朽化が進んでいるのに対して、当該年度に更新した管路延長の割合を示す管路更新率は前年度比0.47%とポイント減の0.47%に留まっています。平成28年度に凍結した老朽管路の根本計画に基づき、現在の経営状況を維持しつつ、引き続き計画的な施設更新を行うこととなります。

<経営指標の推移>

	平成30年度	令和元年度	令和2年度	令和3年度	令和4年度
経常収支比率	115.89%	121.26%	116.90%	119.30%	109.37%
料金回収率	111.39%	117.74%	113.27%	114.17%	103.72%
有形固定資産減価償却率	47.49%	48.60%	49.58%	50.89%	52.36%
管路経年化率	17.93%	18.76%	23.61%	26.58%	27.33%
管路更新率	0.47%	0.52%	0.61%	0.35%	0.32%

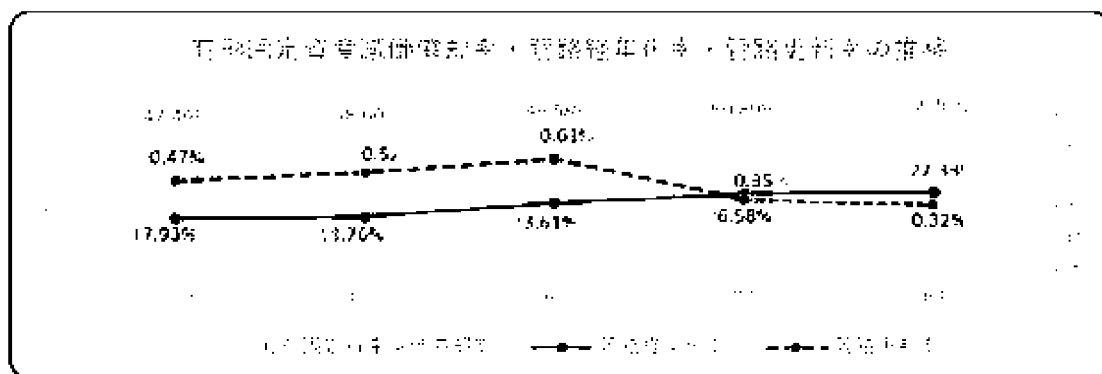
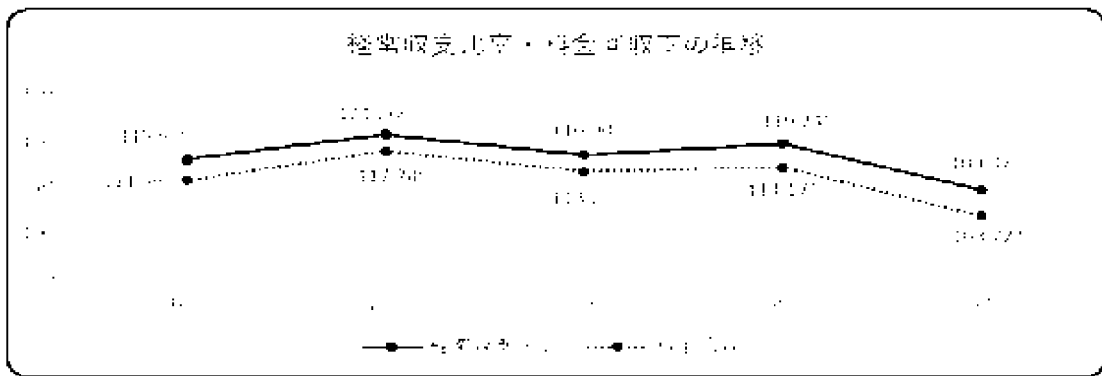

(3) 議会議決事項

議案番号	件名	提出年月日	議決年月日
議案第 90 号	令和3年度唐津市水道事業会計の利益処分及び決算	R4. 9. 26	R4. 10. 14
議案第102号	令和4年度唐津市水道事業会計補正予算(第1号)	R4. 12. 1	R4. 12. 22
議案第147号	令和4年度唐津市水道事業会計補正予算(第2号)	R4. 12. 1	R4. 12. 22
議案第 7 号	令和5年度唐津市水道事業会計予算	R5. 2. 27	R5. 3. 23
議案第 65 号	令和4年度唐津市水道事業会計補正予算(第3号)	R5. 2. 27	R5. 3. 23
報告第 5 号	令和3年度唐津市水道事業会計予算繰越計算書の報告について	R4. 6. 2	—

(4) 行政官庁認可事項

申請年月日	申請先	件名	認可年月日
R2. 2. 28	国土交通省 九州地方整備局長	水利使用許可申請（一級河川松浦川水系松浦川等）	R4. 4. 19
R4. 7. 21	佐賀県知事	令和4年度起債協議 上水道事業 63,900,000円 老朽管更新事業 285,500,000円 浄水施設整備事業 363,600,000円	R4. 8. 16

(5) 職員に関する事項

区分	当年度末職員数	前年度末職員数	増減(△減)	備考	
損益勘定所属職員	事務職員	10	10	0	
	技術職員	11	12	△1	
	技能労務職	2	2	0	
	会計年度任用職員	1	0	1	
	計	24	24	0	
資本勘定所属職員	事務職員	0	0	0	
	技術職員	2	2	0	
	技能労務職	0	0	0	
	会計年度任用職員	0	0	0	
	計	2	2	0	
合計	26	26	0		

(6) 料金その他供給条件の設定、変更に関する事項

該当事項なし

2 工 事

(1)建設工事の概要

(ア)水源浄水設備費

工 事 名	内 容	工 事 費	着工年月日	竣工年月日
唐水浄工第2号 久里浄水場 更新用地浸透水 排水工事 (久里地内)	φ 150 排水管 L= 55.0 m	円 418,000	R4.5.26	R4.6.10
唐水浄工第3号 和多田浄水場 2号揚水ポンプ フート弁更新工事 (和多田大土井地内)	フート弁更新 1 基 NC管更新 4.5 m	4,983,000	R4.7.12	R4.10.31
唐水浄工第8号 久里浄水場 女性用更衣室間 仕切り設置工事 (久里地内)	一 式	484,000	R4.6.27	R4.8.31
唐水浄工第9号 久里浄水場 更新用地浸透水 排水その2工事 (久里地内)	φ 150 排水管 L= 160.0 m	1,199,000	R4.7.1	R4.7.31
唐水浄工第10号 久里浄水場 加圧汚泥脱水機 部分更新工事 (久里地内)	ろ布振動機組品 一 式 洗浄機組品 一 式 計装エア配管組品 一 式 ケーブルベア組品 一 式 パイピッチチェーン組品 一 式	16,500,000	R4.7.26	R5.3.20
唐水浄工第18号 伊岐佐浄水場他 自動通報装 置更新工事 (相知町伊岐佐地内)	自動通報装置更新 一 式	4,568,300	R4.11.25	R5.3.31
唐水浄工第22号 馬渡島及び向島水源池 昇降 設備設置工事 (鎮西町馬渡島他地内)	昇降設備設置(馬渡島) 4 m 昇降設備設置(向島) 2 m	1,210,000	R4.12.10	R5.3.17
唐水浄工第23号 松島浄水場 ろ過機凍結防止 工事 (鎮西町松島地内)	凍結防止工事 一 式	1,210,000	R4.12.20	R5.3.17
唐水浄委第8号 久里浄水場 更新用地埋立土 運搬業務 (久里地内)	一 式	31,852,700	R4.6.27	R4.10.31
計		62,425,000		

(イ)配水設備費

工 事 名	内 容	工 事 費	着工年月日	竣工年月日
唐水工工第1001号 新唐津市民会館(仮称)整備事業 に伴う配水管移設(4-1)工事 (西城内地内)	φ 40 PP L= 52.7 m	円 2,924,900	R4.5.27	R4.7.15
唐水工工第1002号 農業用水整備事業に伴う配水 管移設(4-1)工事 (浜玉町互反田地内)	φ 100 PE L= 133.4 m 消火栓(φ100×φ75) 1 基	7,220,400	R4.6.20	R4.10.7

工 事 名	内 容	工 事 費	着工年月日	竣工年月日
唐水工工第1003号 北波多徳須恵地区配水管改良 (4-1) 工事 (北波多徳須恵地内)	給水切替 一 式	円 1,265,000	R4.5.16	R4.6.17
唐水工工第1004号 浜玉町南山地区配水管新設 (4-1) 工事 (浜玉町南山地内)	φ 100 PE L= 42.1 m φ 50 PP L= 79.8 m	7,898,000	R4.7.5	R4.11.18
唐水工工第1005号 呼子町呼子地区配水管改良 (4-1) 工事 (呼子町呼子地内)	φ 100 PE L= 107.3 m φ 30 PP L= 10.9 m 消火栓(φ100×φ75) 1 基	5,030,300	R4.8.10	R4.11.18
唐水工工第1007号 北波多岸山地区配水管改良 (4-1) 工事 (北波多岸山地内)	φ 100 PE L= 1.0 m φ 75 PE L= 127.2 m 消火栓(φ75×φ75) 1 基	6,211,700	R4.8.16	R4.12.15
唐水工工第1008号 巖木町天川地区送・配水管改良 (4-1) 工事 (巖木町天川地内)	φ 150 PE L= 102.3 m φ 75 PE(送水管) L= 102.7 m	8,247,800	R4.8.30	R4.11.21
唐水工工第1009号 北波多徳須恵地区配水管改良 (4-2) 工事 (北波多徳須恵地内)	給水切替 一 式	73,700	R4.7.1	R4.7.8
唐水工工第1010号 東町地区配水管改良(4-1) 工事 (東町地内)	給水切替 一 式	1,023,000	R4.7.7	R4.8.31
唐水工工第1011号 千々賀地区配水管改良(4-1) 工事 (千々賀地内)	φ 150 PE L= 132.1 m	26,746,500	R4.9.2	R5.1.13
唐水工工第1012号 国道204号(唐房工区)道路整 備交付金事業に伴う配水管移 設(4-1) 工事 (浦地内)	φ 100 PE L= 134.8 m	円 7,532,800	R4.9.14	R5.3.10
唐水工工第1013号 原地区排泥管設置(4-1) 工事 (原地内)	φ 150 PE L= 1.3 m	1,243,000	R4.7.25	R4.8.31
唐水工工第1014号 元石町地区消火栓改良(4-1) 工事 (元石町地内)	消火栓(φ150×φ75) 1 基	957,000	R4.8.17	R4.9.30
唐水工工第1015号 神田地区消火栓改良(4-1) 工 事 (神田地内)	消火栓(φ150×φ75) 1 基	880,000	R4.8.18	R4.9.30
唐水工工第1016号 旭が丘地区消火栓改良(4-1) 工事 (旭が丘地内)	消火栓(φ75×φ75) 1 基	858,000	R4.8.19	R4.9.30

工 事 名	内 容	工 事 費	着工年月日	竣工年月日
唐水工工第1017号 重河内地区消火栓改良(4-1) 工事 (重河内地内)	消火栓(φ150×φ75) 1基	円 847,000	R4.8.24	R4.9.30
唐水工工第1018号 呼子町殿ノ浦地区舗装復旧 (4-1)工事 (呼子町殿ノ浦地内)	舗装復旧 12.0 m ²	495,000	R4.7.26	R4.8.26
唐水工工第1019号 養母田鬼塚地区配水管改良 (4-1)工事 (養母田鬼塚地内)	仕切弁(φ150) 1基	1,276,000	R4.9.30	R4.10.26
唐水工工第1020号 養母田鬼塚地区配水管改良 (4-2)工事 (養母田鬼塚地内)	φ 40 PP L= 8.7 m	462,000	R4.10.11	R4.11.30
唐水工工第1021号 養母田鬼塚地区配水管改良 (4-3)工事 (養母田鬼塚地内)	φ 40 PP L= 16.0 m	495,000	R4.11.17	R4.11.30
唐水工工第1022号 肥前町田野地区配水管改良 (4-1)工事 (肥前町田野地内)	配水管撤去 一式	374,000	R4.10.18	R4.10.31
唐水工工第1023号 海岸通地区消火栓改良(4-1) 工事 (海岸通地内)	消火栓(φ100×φ75) 1基	1,094,500	R4.11.25	R5.3.31
唐水工工第1024号 相知町相知地区配水管改良 (4-1)工事 (相知町相知地内)	給水切替 一式	407,000	R5.2.15	R5.2.28
唐水工工第1025号 巖木町巖木地区配水管改良 (4-1)工事 (巖木町巖木地内)	配水管仮設 一式	143,000	R4.12.5	R4.12.23
唐水工工第1026号 相知町中山地区消火栓改良 (4-1)工事 (相知町中山地内)	消火栓(φ75×φ75) 1基	1,045,000	R4.12.26	R5.2.6
唐水工工第1027号 相知町町切地区舗装復旧(4-1) 工事 (相知町町切地内)	舗装復旧 55.7 m ²	440,000	R4.12.14	R5.2.20
唐水工工第1030号 浜玉町浜崎地区配水管改良 (4-1)工事 (浜玉町浜崎地内)	給水切替 一式	627,000	R5.3.3	R5.3.22
唐水工工第1031号 呼子町殿ノ浦地区消火栓新設 (4-1)工事 (呼子町殿ノ浦地内)	消火栓(φ75×φ75) 1基	1,155,000	R5.2.20	R5.3.24

工 事 名	内 容	工 事 費	着 工 年 月 日	竣 工 年 月 日
唐水工工第1032号 鎮西町名護屋地区配水管改良 (4-1) 工事 (鎮西町名護屋地内)	配水管保護 一 式	円 790,900	R5.2.20	R5.3.24
唐水工工第1033号 山本地区仕切弁改良(4-1) 工 事 (山本地内)	仕切弁(φ150) 1 基	1,254,000	R5.3.9	R5.3.31
唐水工工第1034号 山本地区仕切弁改良(4-2) 工 事 (山本地内)	仕切弁(φ150) 1 基	1,243,000	R5.3.13	R5.3.31
唐水工工第1035号 相知町相知地区配水管改良 (4-2) 工事 (相知町相知地内)	給水切替 一 式	814,000	R5.3.10	R5.3.31
唐水工工第1036号 山本地区仕切弁改良(4-3) 工 事 (山本地内)	仕切弁(φ150) 1 基	781,000	R5.3.20	R5.3.31
唐水工工第1037号 浜玉町浜崎地区配水管改良 (4-2) 工事 (浜玉町浜崎地内)	給水切替 一 式	円 825,000	R5.3.7	R5.3.23
唐水工工第1038号 相知町中山地区消火栓新設 (4-1) 工事 (相知町中山地内)	消火栓(φ350×φ75) 1 基	1,100,000	R5.3.17	R5.3.31
唐水工工第1039号 相知町相知地区配水管改良 (4-3) 工事 (相知町相知地内)	φ 100 PE L= 10.0 m	1,221,000	R5.3.17	R5.3.31
唐水工工第1040号 相知町相知地区配水管改良 (4-4) 工事 (相知町相知地内)	仕切弁(φ100) 1 基	693,000	R5.3.17	R5.3.31
唐水浄工第4号 広田加圧ポンプ所 加圧ポンプ ユニット更新工事 (半田地内)	加圧ポンプユニット更新 1 台 仕切弁設置 2 基 仮設工事 一 式	9,553,500	R4.7.22	R5.3.17
唐水浄工第6号 西山配水池配 水流量計等更 新工事 (和多田、和多田大土井地内)	テレメータ装置 一 式 配水流量計 一 式	7,425,000	R4.8.24	R5.3.17
唐水浄工第7号 肥前呼子線道路改良に伴う通 信ケーブル移設工事 (竹木場地内)	光ケーブル(新設) 304 m 光ケーブル(撤去) 545 m	902,000	R4.6.22	R4.9.2
唐水浄工第13号 恵木第2中継ポンプ所 電気設 備更新工事 (北波多行合野地内)	引込開閉器盤 1 面 制御盤 1 面 自動通報装置 一 式	6,875,000	R4.9.12	R5.3.31

工 事 名	内 容	工 事 費	着工年月日	竣工年月日
唐水浄工第14号 徳武配水池 計器盤更新工事 (久里地内)	計器盤 1 面 テレメータ装置 一 式 電灯分電盤 1 面 保安器盤 1 面	円 8,635,000	R4.9.13	R5.3.31
唐水浄工第16号 北波多中継ポンプ場 防音 シート設置工事 (北波多田中地内)		264,000	R4.9.12	R4.12.15
唐水浄工第20号 馬渡島野中配水池 流量計室 排水設備設置工事 (鎮西町馬渡島地内)	排水ポンプ設置 1 台 電源等敷設 140 m	585,200	R4.11.28	R5.3.29
唐水浄工第24号 肥前呼子線道路改良に伴う通信 ケーブル移設工事その2工事 (竹木場地内)	光ケーブル(新設) 340 m 光ケーブル(撤去) 344 m	687,500	R4.12.20	R5.2.10
唐水工委第1001号 市道美帆が丘線道路改良事業に 伴う配水管移設設計(4-1)業務 (八幡町地内)	一 式	円 3,850,000	R4.9.9	R4.10.31
唐水工委第1002号 大手口佐志線(4工区)無電柱 化推進計画事業に伴う配水管 移設修正設計(4-1)業務 (朝日町他地内)	一 式	2,387,000	R5.1.12	R5.2.6
唐水工委第1003号 大手口佐志線(4工区)無電柱 化推進計画事業に伴う配水管 移設仮設工設計(4-1)業務 (朝日町他地内)	一 式	1,122,000	R5.3.1	R5.3.24
計	配水管 L= 959.6 m 送水管 L= 102.7 m 消火栓 11 基 仕切弁 5 基 舗装復旧 67.7 m ²	137,980,700		

(ウ)老朽管更新費

工 事 名	内 容	工 事 費	着工年月日	竣工年月日
唐水工工第2001号 緊急改善事業 西唐津地区舗 装復旧(4-1)工事 (西唐津1丁目地内)	舗装復旧 100.0 m ²	円 1,100,000	R4.4.18	R4.5.31
唐水工工第2002号 緊急改善事業 和多田本村地 区老朽管改良(4-1)工事 (和多田本村地内)	φ 350 DCIP L= 209.8 m φ 150 DCIP L= 36.2 m	69,449,600	R4.8.2	R5.3.10
唐水工工第2003号 緊急改善事業 和多田先石地 区他老朽管改良(4-1)工事 (和多田先石他地内)	φ 250 GX L= 625.6 m φ 150 GX L= 52.9 m φ 100 PE L= 14.9 m φ 50 PE L= 15.2 m φ 30 PP L= 6.7 m 消火栓(φ 150×φ 75) 2 基 消火栓(φ 100×φ 75) 1 基	108,071,700	R4.8.25	R5.3.10

工 事 名	内 容	工 事 費	着 工 年 月 日	竣 工 年 月 日
唐水工工第2004号 緊急改善事業 菜畑地区他老 朽管改良(4-1)工事 (菜畑他地内)	φ 600 DCIP L= 168.5 m φ 50 PE L= 313.6 m	137,720,000 円	R4.9.9	R5.3.15
唐水工工第2005号 緊急改善事業 西唐津地区老 朽管改良(4-1)工事 (西唐津2丁目他地内)	φ 300 DCIP L= 126.3 m φ 200 DCIP L= 6.9 m φ 75 PE L= 13.5 m 消火栓(φ 300×φ 75) 1基	27,492,300	R4.8.10	R5.2.16
唐水工工第2006号 緊急改善事業 西唐津地区他 舗装復旧(4-1)工事 (西唐津1丁目他地内)	舗装復旧 2,186.0 m ²	16,662,800	R5.12.26	R5.3.15
唐水工工第3001号 西唐津地区舗装復旧(4-1)工 事 (西唐津1丁目地内)	舗装復旧 148.0 m ²	986,700	R4.4.25	R4.5.31
唐水工工第3002号 和多田用尺地区老朽管改良 (4-1)工事 (和多田用尺地内)	φ 150 DCIP L= 55.0 m	3,344,000	R4.6.21	R4.8.31
唐水工工第3003号 西城内地区舗装復旧(4-1)工 事 (西城内地内)	舗装復旧 357.0 m ²	3,311,000	R4.6.24	R4.9.16
唐水工工第3005号 東城内地区老朽管改良(4-1) 工事 (東城内地内)	φ 150 DCIP L= 2.7 m φ 100 PE L= 70.9 m φ 75 DCIP L= 1.1 m φ 75 PE L= 247.2 m φ 50 PE L= 7.5 m 消火栓(φ 100×φ 75) 2基 消火栓(φ 75×φ 75) 1基	18,761,600	R4.7.27	R4.12.20
唐水工工第3006号 鏡地区舗装復旧(4-1)工事 (鏡地内)	舗装復旧 3,973.0 m ²	26,343,900	R4.8.12	R4.12.9
唐水工工第3007号 和多田天満町地区老朽管改良 (4-1)工事 (和多田天満町地内)	不断水分岐 一式	1,507,000	R4.4.27	R4.6.30
唐水工工第3009号 千代田町地区老朽管改良(4- 1)工事 (千代田町地内)	φ 200 DCIP L= 11.5 m φ 50 PE L= 13.7 m	17,193,000	R4.7.4	R4.9.9
唐水工工第3013号 二夕子地区老朽管改良(4-4) 工事 (二夕子1丁目地内)	給水切替 一式	363,000	R4.12.12	R4.12.15
唐水工工第3014号 熊原町地区他舗装復旧(4-1) 工事 (熊原町他地内)	舗装復旧 863.0 m ²	7,362,300	R4.12.16	R5.2.24

工 事 名	内 容	工 事 費	着工年月日	竣工年月日
唐水工工第4001号 重要給水施設 東城内地区舗 装復旧(4-1)工事 (東城内地内)	舗装復旧 377.0 m ²	円 31,306,000	R4.6.9	R4.10.26
唐水工工第5001号 東城内地区舗装復旧(4-1)工 事 (東城内地内)	舗装復旧 9.0 m ²	264,000	R4.4.26	R4.5.13
唐水工工第5002号 二夕子地区老朽管改良(4-1) 工事 (二夕子3丁目地内)	φ 150 DCIP L= 2.7 m	1,254,000	R4.9.27	R4.10.17
唐水工工第5003号 二夕子地区老朽管改良(4-2) 工事 (二夕子3丁目地内)	φ 150 DCIP L= 5.0 m	1,276,000	R4.9.30	R4.10.17
唐水工工第5004号 二夕子地区老朽管改良(4-3) 工事 (二夕子3丁目地内)	給水切替 一 式	396,000	R4.10.17	R4.10.28
唐水工委第2001号 緊急改善事業 二夕子地区他 老朽管改良設計(4-1)業務 (二夕子3丁目他地内)	一 式	12,428,900	R4.9.15	R5.3.10
唐水工委第2002号 緊急改善事業 二夕子地区他 地質調査(4-1)業務 (二夕子3丁目他地内)	一 式	4,315,300	R4.9.22	R5.3.10
唐水工委第3001号 唐房地区老朽管改良修正設計 (4-1)業務 (唐房4丁目他地内)	一 式	484,000	R4.4.19	R4.7.20
唐水工委第3002号 西唐津地区振動調査業務 (西唐津1丁目地内)	一 式	484,000	R4.4.25	R4.5.31
唐水工委第3003号 西唐津地区振動調査(その2) 業務 (西唐津1丁目地内)	一 式	396,000	R4.5.13	R4.5.31
唐水工委第3004号 和多田大土井地区他老朽管改 良修正設計業務 (和多田大土井他地内)	一 式	5,610,000	R4.6.20	R5.3.24
唐水工委第3005号 和多田用尺地区工作物等事前 調査(4-1)業務 (和多田用尺地内)	一 式	220,000	R4.8.8	R4.8.31
唐水工委第3006号 東町地区老朽管改良設計(4- 1)業務 (東町地内)	一 式	3,256,000	R4.10.14	R5.3.27
計	配水管 L= 2,007.4 m 消火栓 7 基 舗装復旧 8,013.0 m ²	501,359,100		

(エ)配水設備費(繰越)

工 事 名	内 容	工 事 費	着工年月日	竣工年月日
唐水工工第1028号 呼子町殿ノ浦地区配水管改良 (3-2)工事 (呼子町殿ノ浦地内)	φ 150 DCIP L= 1.5 m φ 150 DCIP L= 262.9 m φ 50 PE L= 5.1 m 消火栓(φ100×φ75) 2基	円 15,452,800	R3.12.27	R4.4.15
唐水工工第1033号 唐津肥前線災害復旧事業に伴 う送水管移設(3-1)工事 (神田地内)	φ 300 DCIP(送水管) L= 66.8 m	24,002,000	R4.3.14	R4.6.30
計	配水管 L= 269.5 m 送水管 L= 66.8 m 消火栓 2基	39,454,800		

(オ)老朽管更新費(繰越)

工 事 名	内 容	工 事 費	着工年月日	竣工年月日
唐水工工第3008号 千代田町地区老朽管改良(3- 1)工事 (千代田町地内)	φ 200 DCIP L= 169.6 m φ 150 DCIP L= 72.9 m φ 75 PE L= 2.1 m φ 75 DCIP L= 5.1 m φ 50 PE L= 48.7 m φ 25 PP L= 6.6 m 消火栓(φ200×φ75) 2基	円 40,513,000	R4.2.14	R4.8.31
唐水工工第3009号 桜町地区老朽管改良(3-1)工 事 (桜町地内)	φ 150 PE L= 204.8 m 消火栓(φ150×φ75) 1基	12,406,900	R4.1.28	R4.5.20
唐水工工第3013号 西寺町地区他老朽管改良(3- 1)工事 (西寺町他地内)	φ 150 DCIP L= 198.6 m φ 100 PE L= 5.0 m φ 40 PP L= 8.9 m φ 30 PP L= 5.1 m 消火栓(φ150×φ75) 2基	21,271,800	R4.1.24	R4.6.30
唐水工工第3016号 和多田天満町地区他老朽管改 良(3-1)工事 (和多田天満町1丁目地内)	φ 150 DCIP L= 142.5 m φ 100 DCIP L= 3.3 m φ 50 PE L= 2.2 m 消火栓(φ150×φ75) 1基	18,874,900	R4.1.18	R4.6.30
唐水工工第3017号 山下町地区他舗装復旧(3-1) 工事 (山下町他地内)	舗装復旧 1,465.0 m ²	11,174,900	R3.12.20	R4.5.31
計	配水管 L= 875.4 m 消火栓 6基 舗装復旧 1,465.0 m ²	104,241,500		

DCIP=ダクタイル鋳鉄管

PE=高密度ポリエチレン管

PP=ポリエチレン二層管

3 業 務

(1) 業務量

(ア) 配水状況

項 目	令和4年度	令和3年度	増 減
年度末給水人口(人)	105,499	106,182	△ 683
年度末給水戸数(戸)	46,345	45,979	366
年間配水量(m ³)	12,759,707	13,116,077	△ 356,370
1口平均(m ³)	34,958	35,934	△ 976
年間給水量(m ³)	10,670,238	10,877,329	△ 207,091
1日平均(m ³)	29,234	29,801	△ 567
1口最大配水量(m ³)	43,369	41,333	2,036
有 収 率 (%)	83.62	82.93	0.69

(2) 事業収入に関する事項

(ア) 事業収益

(単位：円)

項 目	目	4年度 税込決算額	税 抜 決 算 額		
			4年度決算額	3年度決算額	増 減
営 業 収 益		2,706,393,309	2,466,750,811	2,655,319,352	△ 188,568,541
	給 水 収 益	2,561,752,722	2,328,678,296	2,525,057,695	△ 196,379,399
	受託工事収益	0	0	3,193,510	△ 3,193,510
	他会計負担金	385,000	385,000	0	385,000
	その他営業収益	144,255,587	137,687,515	127,068,147	10,619,368
営 業 外 収 益		601,568,747	601,629,766	461,751,847	139,877,919
	受取利息及び配当金	46,703	46,703	219,993	△ 173,290
	他会計補助金	190,571,220	190,571,220	31,006,589	159,564,631
	長期前受金戻入	404,137,451	404,137,451	397,254,439	6,883,012
	引当金戻入益	0	0	23,084,586	△ 23,084,586
	雑 収 益	6,813,373	6,874,392	10,186,240	△ 3,311,848
特 別 利 益		0	0	0	0
	固定資産売却益	0	0	0	0
	過年度損益修正益	0	0	0	0
合 計		3,307,962,056	3,068,380,577	3,117,071,199	△ 48,690,622

(イ) 給水収益収納状況

種別	年度末給水戸数	調定額	収納済額	未収納額	収納率
水道料金 ()は税抜き	46,345 戸	2,561,752,722 円 (2,328,678,296)	2,519,838,849 円 (2,290,575,991)	41,913,873 円 (38,102,305)	% 98.4

(ウ) 給水量1立方メートル当たりの料金収入

$$\frac{\text{給 水 収 益 } 2,490,639,040 \text{ 円}}{\text{年 間 給 水 量 } 10,670,238 \text{ m}^3} = 233 \text{円}42 \text{銭}$$

上記計算式における給水収益には、コロナ禍による水道料金減免相当額 161,960,744円を含む

(3) 事業費に関する事項

(ア) 事業費用

(単位：円)

項	日	4年度 税込決算額	税 抜 決 算 額		
			4年度決算額	3年度決算額	増 減
営 業 費 用		2,784,064,914	2,673,295,942	2,469,775,947	203,519,995
	原水及び浄水費	793,962,145	725,217,525	656,585,532	68,631,993
	配水及び給水費	346,405,591	318,799,991	242,182,405	76,617,586
	受託工事費	0	0	3,068,000	△ 3,068,000
	業 務 費	151,363,878	138,645,794	129,824,088	8,821,706
	総 係 費	166,346,333	164,777,065	89,337,941	75,439,124
	減 価 償 却 費	1,316,208,561	1,316,208,561	1,314,258,081	1,950,480
	資 産 減 耗 費	9,778,406	9,647,006	34,519,900	△ 24,872,894
営 業 外 費 用		197,609,930	132,132,383	142,179,604	△ 10,047,221
	支払利息及び企業債取扱諸費	129,915,530	129,915,530	140,509,423	△ 10,593,893
	消費税及び地方消費税	67,694,400	0	0	0
	雑 支 出	0	2,216,853	1,670,181	546,672
特 別 損 失		604,894	604,894	859,537	△ 254,643
	過年度損益修正損	604,894	604,894	859,537	△ 254,643
	その他特別損失	0	0	0	0
合 計		2,982,279,738	2,806,033,219	2,612,815,088	193,218,131

(イ) 料金原価構成

区 分	金 額	1 m ³ 当たりの料金原価	
営 業 費 用	2,269,158,491 円	212 円	67 銭
原水及び浄水費	725,217,525	67	97
配水及び給水費	318,799,991	29	89
業 務 費	138,645,794	12	99
総 係 費	164,777,065	15	44
減 価 償 却 費 (長期前受金戻入分を除く)	(1,316,208,561) (△404,137,451) 912,071,110	85	48
資 産 減 耗 費	9,647,006	0	90
営 業 外 費 用	132,132,383	12	38
支 払 利 息	129,915,530	12	18
雑 支 出	2,216,853	0	20
合 計	2,401,290,874	225	05

(ウ) 給水量1立方メートル当たりの料金原価

$$\frac{\text{經常経費} - \text{受託工事費} - \text{長期前受金戻入額}}{\text{年間給水量}} = \frac{2,401,290,874 \text{ 円}}{10,670,238 \text{ m}^3}$$

年間給水量

10,670,238 m³

=

225円5銭

4 会 計

(1) 重要契約の要旨

契約年月日	契約金額 (円)	契約の内容	契約の相手方
R4. 6. 9	31,306,000	唐水工工第4001号 重要給水施設 東城内地区舗装復旧(4-1)工事	平野建設産業(株)
R4. 6. 27	177,897,500	唐水浄工第1号 久里第2浄水場 上水系電気設備更新工事	メタウォーター・高田電機共同 企業体
R4. 7. 4	17,193,000	唐水工工第3009号 千代田町地区老朽管改良(4-1)工事	将栄建設(株)
R4. 7. 20	96,982,600	唐水浄工第5号 久里浄水場 中央監視装置長寿命化工事	横河ソリューションサービス(株)
R4. 7. 26	16,500,000	唐水浄工第10号 久里浄水場 加圧汚泥脱水機部分更新工事	石垣メンテナンス(株)九州支店
R4. 7. 27	18,761,600	唐水工工第3005号 東城内地区老朽管改良(4-1)工事	青木建設(株)
R4. 8. 2	69,449,600	唐水工工第2002号 緊急改善事業 和多田本村地区他老朽管改良(4-1)工事	大西工業(株)
R4. 8. 10	27,492,300	唐水工工第2005号 緊急改善事業 西唐津地区老朽管改良(4-1)工事	(有)松尾設備工業
R4. 8. 12	26,343,900	唐水工工第3006号 鏡地区舗装復旧(4-1)工事	栗原工業(株)
R4. 8. 25	108,071,700	唐水工工第2003号 緊急改善事業 和多田先石地区他老朽管改良(4-1)工事	大西工業(株)
R4. 9. 2	26,746,500	唐水工工第1011号 千々賀地区配水管改良(4-1)工事	岩本住設(株)
R4. 9. 9	137,720,000	唐水工工第2004号 緊急改善事業 菜畑地区他老朽管改良(4-1)工事	(有)松尾設備工業
R4. 9. 13	14,080,000	唐水浄工第12号 志気第1、第2中継ポンプ所 電気設備更新工事	(株)岡田電機
R4. 9. 15	12,428,900	唐水工委第2001号 緊急改善事業 二太子地区他老朽管改良設計(4-1)業務	サンコーコンサルタント(株)
R4. 12. 26	16,662,800	唐水工工第2006号 緊急改善事業 西唐津地区他舗装復旧(4-1)工事	唐津土建工業(株)
R5. 2. 3	40,339,200	唐水工工第3011号 海岸通地区老朽管改良(4-1)工事	栗原工業(株)
R5. 2. 3	24,247,300	唐水工工第3010号 唐房地区老朽管改良(4-1)工事	(株)葵建設
R5. 2. 14	15,873,000	唐水浄工第21号 久里第2浄水場 PACタンク等更新工事	(株)岩田工業所
R5. 3. 8	38,127,100	唐水工工第3008号 和多田天満町地区他老朽管改良(4-2)工事	(有)松尾設備工業
R5. 3. 10	43,318,000	唐水工工第1029号 大手口佐志線(4工区)無電柱化推進計画事業に伴う 配水管移設(4-1)工事	将栄建設(株)

(2) 企業債の概況

借入先	3年度末残高	4年度借入高	4年度償還高	4年度末残高
財政融資資金	4,722,160,322 ^円	0 ^円	465,889,506 ^円	4,256,270,816 ^円
地方公共団体金融機構	6,747,566,404	328,600,000	555,008,822	6,521,157,582
市中銀行	97,000,000	25,400,000	6,305,569	116,094,431
計	11,566,726,726	354,000,000	1,027,203,897	10,893,522,829

5 そ の 他

(1) 許可取水量

水源名	水系名	水源の種類	許可取水量 (単位：m ³ /口)	備考
双水水源	松浦川水系	表流水	40,660	自 流 厳木ダム
神田水源	松浦川水系	表流水	1,810	平木場ダム
大江水源	玉島川水系	伏流水	8,175	白 流
土井水源	玉島川水系	伏流水	1,088	自 流
厳木水源	松浦川水系	表流水	4,000	厳木ダム
中山水源	松浦川水系	伏流水	2,700	自 流 厳木ダム
伊岐佐水源	松浦川水系	表流水	1,500	自 流 伊岐佐ダム
合 計			59,933	

(2) 他会計補助金等の使途について

- ア 他会計補助金（3条）26,922,476円は、企業債償還利息に充当した。（特定収入以外）
- イ 他会計補助金（3条）1,688,000円は、児童手当の支給に要した経費に充当した。（特定収入以外）
- ウ 他会計補助金（3条）102,924,029円は、企業債償還利息に充当した。（特定収入以外）
- エ 他会計補助金（3条）59,036,715円は、減価償却費に充当した。（特定収入以外）
- オ 雑収益（3条）69,025円は、企業債償還利息に充当した。（特定収入以外）

令和4年度 唐津市水道事業キャッシュ・フロー計算書

(令和4年4月1日から令和5年3月31日まで)

(単位：円)

1	業務活動によるキャッシュ・フロー	
	当年度純利益	262,347,358
	減価償却費	1,316,208,561
	固定資産除却費	9,647,006
	引当金の増減額 (△は減少)	39,584,130
	貸倒引当金の増減額 (△は減少)	16,891,247
	長期前受金戻入額	△ 404,137,451
	受取利息及び受取配当金	△ 46,703
	支払利息	129,915,530
	未収金の増減額 (△は増加)	68,854,539
	たな卸資産の増減額 (△は増加)	△ 18,332
	前払金の増減額 (△は増加)	34,856,000
	未払金の増減額 (△は減少)	98,727,461
	預り金の増減額 (△は減少)	166,038,867
	小計	1,738,868,213
	利息及び配当金の受取額	46,703
	利息の支払額	△ 129,915,530
	業務活動によるキャッシュ・フロー	1,608,999,386
2	投資活動によるキャッシュ・フロー	
	有形固定資産の取得による支出	△ 949,458,922
	固定資産の除却による支出	△ 1,345,990
	補助金等による収入	292,213,960
	負担金による収入	57,762,184
	一時貸付による支出	△ 400,000,000
	一時貸付金の返済による収入	400,000,000
	投資活動によるキャッシュ・フロー	△ 600,828,768
3	財務活動によるキャッシュ・フロー	
	一時借入による収入	0
	建設改良費等の財源に充てるための企業債による収入	354,000,000
	建設改良費等の財源に充てるための企業債の償還による支出	△ 1,027,203,897
	財務活動によるキャッシュ・フロー	△ 673,203,897
	資金増加額	334,966,721
	資金期首残高	2,705,175,286
	資金期末残高	3,040,142,007

令和4年度 唐津市水道事業会計収益費用明細書

収益の収入

(単位：円)

款	項	目	節	金額	備考
事業収益				3,068,380,577	
	営業収益			2,466,750,811	
		給水収益		2,328,678,296	
			水道料金	2,328,678,296	
		受託工事収益		0	
			修繕工事収益	0	
		他会計負担金		385,000	
			消火栓維持負担金	385,000	
		その他営業収益		137,687,515	
			材料売却収益	0	
			手数料	11,415,200	
			雑収益	126,272,315	
	営業外収益			601,629,766	
		受取利息及び配当金		46,703	
			預金利息	41,050	
			貸付金利息	5,653	
		他会計補助金		190,571,220	
			一般会計補助金	190,571,220	
		長期前受金戻入		404,137,451	
			受贈財産評価額	9,341,895	
			工事負担金	190,067,243	
			国庫補助金	112,061,237	
			他会計補助金	81,616,338	
			県補助金	10,665,108	
			他会計負担金	385,630	
		引当金戻入益		0	
			退職給付引当金戻入益	0	
		雑収益		6,874,392	
			その他雑収益	6,874,392	
	特別利益			0	
		固定資産売却益		0	
			固定資産売却益	0	
		過年度損益修正益		0	
			過年度損益修正益	0	

収益的支出

(単位：円)

款	項	目	節	金額	備考
事業費用				2,806,033,219	
	営業費用			2,673,295,942	
		原水及び浄水費		725,217,525	
			給料	21,765,000	予算額 21,765,000
			手当等	8,417,638	予算額 9,531,000
			賞与引当金繰入額	2,759,000	予算額 2,759,000
			被服費	0	
			旅費	0	
			備用品費	30,899	
			燃料費	59,110	
			通信運搬費	149,707	
			委託料	561,670,877	
			手数料料	27,713,260	
			賃借料	1,371,300	
			修繕費	27,077,500	
			工事請負費	900,000	
			補償金	630,000	
			負担金	72,673,234	
		配水及び給水費		318,799,991	
			給料	34,360,665	予算額 34,715,000
			手当等	12,674,615	予算額 18,992,000
			賞与引当金繰入額	3,797,000	予算額 3,797,000
			旅費	18,190	
			備用品費	19,266	
			燃料費	262,138	
			印刷製本費	0	
			通信運搬費	48,744	
			委託料	230,763,528	
			手数料料	0	
			賃借料	1,179,055	
			修繕費	30,056,466	
			路面復旧費	4,668,000	
			材料費	7,324	
			工事請負費	810,000	
			負担金	135,000	

収益の支出

(単位：円)

款	項	目	節	金額	備考
		受託工事費		0	
			材料費	0	
		業務費		138,645,794	
			給料	7,716,000	予算額 7,716,000
			手当等	2,755,841	予算額 3,351,000
			賞与引当金繰入額	993,000	予算額 993,000
			備用品費	46,980	
			燃料費	0	
			印刷製本費	0	
			通信運搬費	0	
			委託料	117,634,093	
			手数料	5,523,636	
			賃借料	99,840	
			修繕費	0	
			負担金	3,876,404	
		総係費		164,777,065	
			給料	21,349,500	予算額 21,349,500
			手当等	11,292,676	予算額 12,099,121
			賞与引当金繰入額	2,811,000	予算額 2,811,000
			法定福利費	27,061,139	予算額 27,061,139
			法定福利費引当金繰入額	2,218,000	予算額 2,218,000
			退職給付費	0	予算額 0
			旅費	107,878	
			報償費	0	
			備用品費	1,324,247	
			光熱水費	2,204,079	
			印刷製本費	190,800	
			通信運搬費	673,766	
			委託料	2,152,080	
			手数料	130,020	
			賃借料	6,289,270	
			修繕費	273,000	
			補償金	0	
			工事請負費	0	
			厚生費	228,750	

収益的支出

(単位：円)

款	項	目	節	金額	備考
			負担金	2,690,015	
			保険料	1,995,532	
			公課費	65,900	
			貸倒引当金繰入額	20,919,173	
			退職給付引当金繰入額	60,800,240	予算額 60,800,240
		減価償却費		1,316,208,561	
			有形固定資産減価償却費	1,207,086,461	
			無形固定資産減価償却費	109,122,100	
		資産減耗費		9,647,006	
			固定資産除却費	9,647,006	
			たな卸資産減耗費	0	
	営業外費用			132,132,383	
		支払利息及び 企業債取扱諸費		129,915,530	
			企業債利息	129,915,530	
			借入金利息	0	
		雑支出		2,216,853	
			その他雑支出	2,216,853	
	特別損失			604,894	
		過年度損益修正損		604,894	
			過年度損益修正損	604,894	
		その他特別損失		0	
			その他特別損失	0	

固 定 資 産 明 細 書

(1) 有形固定資産明細書

資 産 の 種 類	年度当初現在高	当年度増加額	当年度減少額	年度末現在高
土 地	1,282,085,153	28,957,000	0	1,311,042,153
施 設 用 地	1,166,287,367	28,957,000	0	1,195,244,367
事 務 所 用 地	115,797,786	0	0	115,797,786
建 物	1,119,063,244	0	6,920	1,119,056,324
事 務 所 用 建 物	252,637,149	0	0	252,637,149
施 設 用 建 物	866,426,095	0	6,920	866,419,175
構 築 物	41,990,112,732	703,382,544	22,343,361	42,671,151,915
原水及び浄水設備	7,824,630,013	1,470,000	0	7,826,100,013
配水及び給水設備	32,973,836,789	661,491,743	22,343,361	33,612,985,171
その他構築物	641,441,597	2,880,000	0	644,321,597
消 火 栓 設 備	550,204,333	37,540,801	0	587,745,134
機 械 及 び 装 置	10,665,423,559	60,394,272	21,988,957	10,703,828,874
電 気 設 備	4,922,733,100	25,003,000	671,942	4,947,064,158
ポ ン プ 設 備	1,453,751,116	9,217,000	13,843,966	1,449,124,150
塩素滅菌設備	263,048,766	0	0	263,048,766
その他機械装置	3,580,284,485	19,530,000	0	3,599,814,485
メ ー タ ー 設 備	149,127,810	6,644,272	7,473,049	148,299,033
通 信 設 備	296,478,282	0	0	296,478,282
車 両 運 搬 具	27,158,599	0	0	27,158,599
工 具 器 具 及 び 備 品	124,876,340	5,580,000	0	130,456,340
建 設 仮 勘 定	193,605,440	709,281,000	692,927,200	209,959,240
計	55,402,325,067	1,507,594,816	737,266,438	56,172,653,445

(2) 無形固定資産明細書

資 産 の 種 類	年度当初現在高	当年度増加額	当年度減少額	当年度減価償却高
水 利 権	11,347,915	0	0	967,883
ダ ム 使 用 権	2,046,456,119	0	0	108,154,217
電 話 加 入 権	765,507	0	0	0
その他無形固定資産	0	0	0	0
計	2,058,569,541	0	0	109,122,100

(単位：円)

減 価 償 却 累 計 額				年度末償却未済高
年度当初現在高	当年度増加額	当年度減少額	年度末現在高	
0	0	0	0	1,311,042,153
0	0	0	0	1,195,244,367
0	0	0	0	115,797,786
635,210,299	18,858,421	6,574	654,062,146	464,994,178
152,850,405	2,921,050	0	155,771,455	96,865,694
482,359,894	15,937,371	6,574	498,290,691	368,128,484
19,954,946,065	799,152,114	15,391,587	20,738,706,592	21,932,445,323
4,031,756,864	131,782,652	0	4,163,539,516	3,662,560,497
15,291,679,401	651,131,506	15,391,587	15,927,419,320	17,685,565,851
290,788,289	3,628,676	0	294,416,965	349,904,632
340,721,511	12,609,280	0	353,330,791	234,414,343
6,723,149,060	388,268,446	20,640,061	7,090,777,445	3,613,051,429
3,462,116,989	139,023,195	388,902	3,600,751,282	1,346,312,876
947,181,805	48,369,220	13,151,766	982,399,259	466,724,891
235,548,462	1,734,660	0	237,283,122	25,765,644
1,824,865,361	177,223,321	0	2,002,088,682	1,597,725,803
57,989,872	11,110,271	7,099,393	62,000,750	86,298,283
195,446,571	10,807,779	0	206,254,350	90,223,932
25,824,096	0	0	25,824,096	1,334,503
102,902,514	807,480	0	103,709,994	26,746,346
0	0	0	0	209,959,240
27,442,032,034	1,207,086,461	36,038,222	28,613,080,273	27,559,573,172

年度末現在高	備	考
10,380,032		
1,938,301,902		
765,507		
0		
1,949,447,441		

企 業 債 明 細 書

種 類	発行年月日	発 行 総 額	償 還 高	
			当年度償還高	償還高累計
(企 業 債)		円	円	円
水道施設第5次拡張	H05.03.25	14,000,000	899,141	14,000,000
水道施設第5次拡張	H06.03.23	21,000,000	1,208,934	19,746,537
簡易水道事業債	H06.04.28	15,000,000	914,422	14,045,834
佐志配水池建設事業債	H07.03.27	109,400,000	6,563,121	95,333,036
佐志配水池建設事業債	H07.03.27	39,900,000	2,771,125	39,900,000
和多田配水池・佐志配水池建設事業債	H07.03.27	118,700,000	8,207,828	118,700,000
水道施設第5次拡張	H07.03.27	50,000,000	2,999,598	43,570,858
簡易水道事業債	H07.04.28	19,000,000	1,101,522	16,654,722
和多田配水池建設事業債	H07.07.20	168,700,000	9,068,039	149,662,870
和多田配水池建設事業債	H07.08.10	61,500,000	3,761,531	61,500,000
和多田配水池建設事業債	H07.08.10	57,800,000	3,518,639	57,800,000
和多田配水池建設事業債	H08.03.14	191,100,000	9,874,363	159,555,832
導水管改修事業債	H08.03.14	49,800,000	2,573,225	41,579,698
配水管改修事業債	H08.03.14	90,000,000	4,650,406	75,144,033
浄水施設整備事業債	H08.03.14	73,800,000	3,813,333	61,618,108
水道施設第5次拡張	H08.03.14	30,000,000	1,550,136	25,048,012
浄水施設整備事業	H08.03.14	60,700,000	3,136,411	50,680,476
老朽管更新事業	H08.03.14	12,700,000	656,224	10,603,658
配水管新設・浄水施設整備事業債	H08.03.22	27,300,000	1,601,625	25,645,899
配水管新設・浄水施設整備事業債	H08.03.22	82,000,000	4,790,415	77,055,065
和多田配水池建設・導水管改修事業債	H08.03.22	40,200,000	2,358,437	37,764,291
和多田配水池建設・導水管改修事業債	H08.03.22	120,400,000	7,033,732	113,139,388
水道施設第5次拡張	H08.03.22	5,000,000	293,338	4,697,051
水道施設第5次拡張	H08.03.22	15,000,000	876,295	14,095,439
第5次拡張事業	H08.03.22	42,200,000	2,475,772	39,643,111
老朽管更新事業	H08.03.22	7,100,000	414,780	6,671,841
簡易水道事業債	H08.05.13	99,900,000	5,255,854	83,026,204
簡易水道事業債	H08.05.13	22,800,000	1,199,531	18,948,923
簡易水道事業債	H08.05.13	7,200,000	378,800	5,983,871
送水管整備事業債	H09.03.25	9,000,000	440,772	7,109,076
水道庁舎建設事業債	H09.03.25	50,800,000	2,487,916	40,126,786
浄水施設整備事業債	H09.03.25	40,100,000	1,963,886	31,674,884
導水管改修事業債	H09.03.25	18,900,000	925,622	14,929,061
水道施設第5次拡張	H09.03.25	30,000,000	1,469,241	23,696,921
配水施設整備事業	H09.03.25	29,000,000	1,420,267	22,907,023
老朽管更新事業	H09.03.25	33,300,000	1,630,858	26,303,582
導水管改修等事業債	H09.03.28	89,500,000	4,951,544	79,158,782
導水管改修等事業債	H09.03.28	40,100,000	2,210,051	35,487,772
水道施設第5次拡張	H09.03.28	15,000,000	826,702	13,274,728
水道施設第5次拡張	H09.03.28	5,000,000	276,623	4,422,278

未償還殘高	発行価格	利率	償還終期	備考
円	円	%		
0	14,000,000	4.400	R05.03.25	財政融資資金
1,253,463	21,000,000	3.650	R06.03.01	財政融資資金
954,166	15,000,000	4.300	R06.03.25	財政融資資金
14,066,964	109,400,000	4.650	R07.03.01	財政融資資金
0	39,900,000	4.750	R05.03.20	地方公共団体金融機構
0	118,700,000	4.700	R05.03.20	地方公共団体金融機構
6,429,142	50,000,000	4.650	R07.03.01	財政融資資金
2,345,278	19,000,000	4.200	R07.03.25	財政融資資金
19,037,130	168,700,000	3.250	R07.03.25	財政融資資金
0	61,500,000	3.350	R05.03.20	地方公共団体金融機構
0	57,800,000	3.300	R05.03.20	地方公共団体金融機構
31,544,168	191,100,000	3.150	R08.03.01	財政融資資金
8,220,302	49,800,000	3.150	R08.03.01	財政融資資金
14,855,967	90,000,000	3.150	R08.03.01	財政融資資金
12,181,892	73,800,000	3.150	R08.03.01	財政融資資金
4,951,988	30,000,000	3.150	R08.03.01	財政融資資金
10,019,524	60,700,000	3.150	R08.03.01	財政融資資金
2,096,342	12,700,000	3.150	R08.03.01	財政融資資金
1,654,101	27,300,000	3.250	R06.03.20	地方公共団体金融機構
4,944,935	82,000,000	3.200	R06.03.20	地方公共団体金融機構
2,435,709	40,200,000	3.250	R06.03.20	地方公共団体金融機構
7,260,612	120,400,000	3.200	R06.03.20	地方公共団体金融機構
302,949	5,000,000	3.250	R06.03.20	地方公共団体金融機構
904,561	15,000,000	3.200	R06.03.20	地方公共団体金融機構
2,556,889	42,200,000	3.250	R06.03.20	地方公共団体金融機構
428,159	7,100,000	3.200	R06.03.20	地方公共団体金融機構
16,873,796	99,900,000	3.400	R08.03.25	財政融資資金
3,851,077	22,800,000	3.400	R08.03.25	財政融資資金
1,216,129	7,200,000	3.400	R08.03.25	財政融資資金
1,890,924	9,000,000	2.800	R09.03.01	財政融資資金
10,673,214	50,800,000	2.800	R09.03.01	財政融資資金
8,425,116	40,100,000	2.800	R09.03.01	財政融資資金
3,970,939	18,900,000	2.800	R09.03.01	財政融資資金
6,303,079	30,000,000	2.800	R09.03.01	財政融資資金
6,092,977	29,000,000	2.800	R09.03.01	財政融資資金
6,996,418	33,300,000	2.800	R09.03.01	財政融資資金
10,341,218	89,500,000	2.900	R07.03.20	地方公共団体金融機構
4,612,228	40,100,000	2.850	R07.03.20	地方公共団体金融機構
1,725,272	15,000,000	2.850	R07.03.20	地方公共団体金融機構
577,722	5,000,000	2.900	R07.03.20	地方公共団体金融機構

種 類	発行年月日	発行総額	償 還 高	
			当年度償還高	償還高累計
(企 業 債)		円	円	円
第 5 次 拡 張 事 業	H09.03.28	20,900,000	1,156,282	18,485,122
老 朽 管 更 新 事 業	H09.03.28	20,700,000	1,140,849	18,319,124
簡 易 水 道 事 業 債	H09.04.30	24,600,000	1,196,971	19,477,788
導 水 管 改 良 事 業 債	H10.03.25	72,000,000	3,295,978	54,446,582
上 水 道 事 業	H10.03.25	20,000,000	1,025,077	16,786,698
水 道 施 設 第 6 次 拡 張	H10.03.25	11,800,000	602,690	9,912,637
水 道 施 設 第 6 次 拡 張	H10.03.25	1,900,000	97,383	1,594,737
水 道 施 設 第 6 次 拡 張	H10.03.25	26,300,000	1,203,948	19,888,126
老 朽 管 更 新 事 業	H10.03.25	36,200,000	1,657,144	27,374,531
配 水 施 設 整 備 事 業	H10.03.25	123,000,000	5,630,629	93,012,911
第 5 次 拡 張 事 業	H10.03.25	86,500,000	4,433,456	72,602,471
老 朽 管 更 新 事 業	H10.03.25	14,500,000	740,593	12,180,780
導 水 管 改 修 等 事 業 債	H10.03.30	23,700,000	1,214,716	19,892,238
導 水 管 改 修 等 事 業 債	H10.03.30	71,500,000	3,651,888	60,063,848
貯 水 池 改 修 事 業	H10.05.25	159,900,000	7,276,876	121,261,948
簡 易 水 道 事 業 債	H10.05.25	7,200,000	327,664	5,460,201
上 水 道 事 業	H10.05.28	86,600,000	4,407,674	72,810,798
上 水 道 事 業	H11.03.24	16,000,000	797,515	12,637,991
第 5 次 拡 張 事 業	H11.03.24	6,100,000	304,052	4,818,233
老 朽 管 更 新 事 業	H11.03.24	40,900,000	2,038,647	32,305,864
玉 島 系 導 水 管 改 修 事 業 債	H11.03.25	32,900,000	1,474,943	23,372,986
配 水 施 設 整 備 事 業	H11.03.25	24,000,000	1,075,945	17,050,200
老 朽 管 更 新 事 業	H11.03.25	63,600,000	2,851,257	45,183,034
導 水 管 改 修 等 事 業 債	H11.03.30	49,000,000	2,442,390	38,703,845
水 道 施 設 第 6 次 拡 張	H11.03.30	148,000,000	7,377,015	116,901,412
簡 易 水 道 事 業 債	H11.04.30	23,400,000	1,043,926	16,680,743
簡 易 水 道 事 業 債	H11.04.30	343,100,000	15,306,450	244,579,602
水 道 施 設 第 6 次 拡 張	H12.03.24	36,000,000	1,574,395	24,056,640
水 道 施 設 第 6 次 拡 張	H12.03.24	222,000,000	9,708,765	148,349,285
老 朽 管 更 新 事 業	H12.03.24	79,200,000	3,463,668	52,924,612
久 里 浄 水 場 管 理 棟 増 築 事 業 債	H12.03.30	31,400,000	1,525,039	23,302,497
温 石 系 送 水 管 等 増 設 事 業 債	H12.03.30	192,700,000	9,359,077	143,006,079
水 道 施 設 第 6 次 拡 張	H12.03.30	24,000,000	1,165,635	17,810,824
老 朽 管 更 新 事 業	H12.03.30	51,400,000	2,496,402	38,144,850
老 朽 管 更 新 事 業	H12.03.30	1,500,000	72,852	1,113,177
簡 易 水 道 事 業 債	H12.04.28	53,200,000	2,335,706	35,409,601
簡 易 水 道 事 業 債	H12.04.28	84,100,000	3,692,347	55,976,454
水 道 施 設 第 6 次 拡 張	H13.03.26	98,900,000	4,188,674	62,875,258
浄 水 施 設 整 備 事 業	H13.03.26	58,800,000	2,490,334	37,381,851
配 水 施 設 整 備 事 業	H13.03.26	12,100,000	512,467	7,692,525

未償還残高	発行価格	利率	償還終期	備考
円	円	%		
2,414,878	20,900,000	2.900	R07.03.20	地方公共団体金融機構
2,380,876	20,700,000	2.850	R07.03.20	地方公共団体金融機構
5,122,212	24,600,000	2.700	R09.03.25	財政融資資金
17,553,418	72,000,000	2.100	R10.03.01	財政融資資金
3,213,302	20,000,000	2.200	R08.03.20	地方公共団体金融機構
1,887,363	11,800,000	2.150	R08.03.20	地方公共団体金融機構
305,263	1,900,000	2.200	R08.03.20	地方公共団体金融機構
6,411,874	26,300,000	2.100	R10.03.01	財政融資資金
8,825,469	36,200,000	2.100	R10.03.01	財政融資資金
29,987,089	123,000,000	2.100	R10.03.01	財政融資資金
13,897,529	86,500,000	2.200	R08.03.20	地方公共団体金融機構
2,319,220	14,500,000	2.150	R08.03.20	地方公共団体金融機構
3,807,762	23,700,000	2.200	R08.03.20	地方公共団体金融機構
11,436,152	71,500,000	2.150	R08.03.20	地方公共団体金融機構
38,638,052	159,900,000	2.000	R10.03.25	財政融資資金
1,739,799	7,200,000	2.000	R10.03.25	財政融資資金
13,789,202	86,600,000	2.100	R08.03.20	地方公共団体金融機構
3,362,009	16,000,000	2.100	R09.03.20	地方公共団体金融機構
1,281,767	6,100,000	2.100	R09.03.20	地方公共団体金融機構
8,594,136	40,900,000	2.100	R09.03.20	地方公共団体金融機構
9,527,014	32,900,000	2.100	R11.03.01	財政融資資金
6,949,800	24,000,000	2.100	R11.03.01	財政融資資金
18,416,966	63,600,000	2.100	R11.03.01	財政融資資金
10,296,155	49,000,000	2.100	R09.03.20	地方公共団体金融機構
31,098,588	148,000,000	2.100	R09.03.20	地方公共団体金融機構
6,719,257	23,400,000	2.000	R11.03.25	財政融資資金
98,520,398	343,100,000	2.000	R11.03.25	財政融資資金
11,943,360	36,000,000	2.000	R12.03.01	財政融資資金
73,650,715	222,000,000	2.000	R12.03.01	財政融資資金
26,275,388	79,200,000	2.000	R12.03.01	財政融資資金
8,097,503	31,400,000	2.000	R10.03.20	地方公共団体金融機構
49,693,921	192,700,000	2.000	R10.03.20	地方公共団体金融機構
6,189,176	24,000,000	2.000	R10.03.20	地方公共団体金融機構
13,255,150	51,400,000	2.000	R10.03.20	地方公共団体金融機構
386,823	1,500,000	2.000	R10.03.20	地方公共団体金融機構
17,790,399	53,200,000	2.100	R12.03.25	財政融資資金
28,123,546	84,100,000	2.100	R12.03.25	財政融資資金
36,024,742	98,900,000	1.600	R13.03.01	財政融資資金
21,418,149	58,800,000	1.600	R13.03.01	財政融資資金
4,407,475	12,100,000	1.600	R13.03.01	財政融資資金

種 類	発行年月日	発 行 総 額	償 還 高	
			当年度償還高	償還高累計
(企 業 債)		円	円	円
送水管増設事業債	H13.03.29	41,300,000	1,941,989	28,931,679
送水管増設事業債	H13.03.29	27,500,000	1,290,359	19,296,292
水道施設第6次拡張	H13.03.29	81,100,000	3,805,384	56,906,519
浄水施設整備事業	H13.03.29	58,000,000	2,721,483	40,697,634
水道施設第6次拡張	H14.03.25	34,000,000	1,434,345	19,575,508
配水管更生・送水管増設事業債	H14.03.28	52,600,000	2,470,033	33,710,269
簡易水道事業債	H14.04.30	28,500,000	1,200,069	16,492,756
簡易水道事業債	H14.04.30	5,900,000	248,435	3,414,290
配水管更生・送水管増設事業債	H15.03.28	52,300,000	2,349,606	32,455,967
簡易水道事業債	H15.04.23	161,600,000	6,586,758	91,601,287
簡易水道事業債	H16.03.25	60,000,000	2,423,211	29,904,602
庁舎用地等施設整備事業債	H16.03.30	164,000,000	7,347,337	91,229,846
簡易水道事業債	H16.04.28	170,000,000	7,624,814	94,097,047
簡易水道事業債	H16.05.20	5,900,000	264,916	3,249,395
簡易水道事業債	H16.05.20	15,800,000	709,435	8,701,769
簡易水道事業債	H16.05.20	16,500,000	740,866	9,087,289
水道施設第6次拡張	H16.06.30	4,000,000	161,538	1,981,393
配水管敷設替事業債	H17.03.30	16,200,000	712,358	8,194,672
水道施設第6次拡張	H17.03.30	24,000,000	1,055,345	12,140,255
配水管敷設替事業	H17.03.30	8,500,000	373,768	4,299,674
配水管敷設事業	H17.03.30	13,000,000	571,645	6,575,969
簡易水道事業債	H17.05.27	52,100,000	2,062,695	23,863,010
簡易水道事業債	H17.05.27	139,800,000	6,145,832	71,504,723
簡易水道事業債	H17.05.27	48,000,000	1,900,372	21,985,113
配水管敷設替事業債	H18.03.30	12,100,000	521,531	5,622,775
水道施設第6次拡張	H18.03.30	13,400,000	577,563	6,226,874
簡易水道事業債	H18.05.26	89,800,000	3,463,501	36,764,125
簡易水道事業債	H18.05.26	53,200,000	2,051,873	21,780,082
簡易水道事業債	H18.05.30	184,000,000	7,908,693	83,948,630
配水管敷設替事業債	H19.03.26	35,500,000	1,346,562	13,372,209
水道施設第6次拡張	H19.03.29	23,700,000	999,508	9,925,740
簡易水道事業債	H19.05.24	45,900,000	1,741,048	17,289,701
簡易水道事業債	H19.05.30	36,000,000	1,518,239	15,077,075
配水管敷設事業債	H20.03.25	92,700,000	3,443,540	31,402,182
配水管敷設事業債	H20.03.25	8,100,000	300,892	2,743,880
水道施設第6次拡張	H20.03.28	14,900,000	616,277	5,631,980
簡易水道事業債	H20.05.27	7,500,000	277,474	2,519,526
配水管敷設替事業	H21.03.25	82,700,000	3,370,765	28,160,340
配水管敷設事業	H21.03.25	31,800,000	1,296,134	10,828,280
水道施設第6次拡張	H21.03.25	36,900,000	1,504,005	12,564,892

未償還残高	発行価格	利率	償還終期	備考
円	円	%		
12,368,321	41,300,000	1.700	R11.03.20	地方公共団体金融機構
8,203,708	27,500,000	1.650	R11.03.20	地方公共団体金融機構
24,193,481	81,100,000	1.650	R11.03.20	地方公共団体金融機構
17,302,366	58,000,000	1.650	R11.03.20	地方公共団体金融機構
14,424,492	34,000,000	2.200	R14.03.01	財政融資資金
18,889,731	52,600,000	2.200	R12.03.20	地方公共団体金融機構
12,007,244	28,500,000	2.100	R14.03.25	財政融資資金
2,485,710	5,900,000	2.100	R14.03.25	財政融資資金
19,844,033	52,300,000	1.200	R13.03.20	地方公共団体金融機構
69,998,713	161,600,000	1.100	R15.03.25	財政融資資金
30,095,398	60,000,000	2.000	R16.03.01	財政融資資金
72,770,154	164,000,000	1.900	R14.03.20	地方公共団体金融機構
75,902,953	170,000,000	2.000	R14.03.20	地方公共団体金融機構
2,650,605	5,900,000	2.100	R14.03.20	地方公共団体金融機構
7,098,231	15,800,000	2.100	R14.03.20	地方公共団体金融機構
7,412,711	16,500,000	2.100	R14.03.20	地方公共団体金融機構
2,018,607	4,000,000	2.100	R16.03.25	財政融資資金
8,005,328	16,200,000	2.100	R15.03.20	地方公共団体金融機構
11,859,745	24,000,000	2.100	R15.03.20	地方公共団体金融機構
4,200,326	8,500,000	2.100	R15.03.20	地方公共団体金融機構
6,424,031	13,000,000	2.100	R15.03.20	地方公共団体金融機構
28,236,990	52,100,000	2.000	R17.03.25	財政融資資金
68,295,277	139,800,000	1.900	R15.03.20	地方公共団体金融機構
26,014,887	48,000,000	2.000	R17.03.25	財政融資資金
6,477,225	12,100,000	2.000	R16.03.20	地方公共団体金融機構
7,173,126	13,400,000	2.000	R16.03.20	地方公共団体金融機構
53,035,875	89,800,000	2.300	R18.03.25	財政融資資金
31,419,918	53,200,000	2.300	R18.03.25	財政融資資金
100,051,370	184,000,000	2.300	R16.03.20	地方公共団体金融機構
22,127,791	35,500,000	2.100	R19.03.01	財政融資資金
13,774,260	23,700,000	2.100	R17.03.20	地方公共団体金融機構
28,610,299	45,900,000	2.100	R19.03.25	財政融資資金
20,922,925	36,000,000	2.100	R17.03.20	地方公共団体金融機構
61,297,818	92,700,000	2.100	R20.03.01	財政融資資金
5,356,120	8,100,000	2.100	R20.03.01	財政融資資金
9,268,020	14,900,000	2.050	R18.03.20	地方公共団体金融機構
4,980,474	7,500,000	2.200	R20.03.25	財政融資資金
54,539,660	82,700,000	1.900	R19.03.20	地方公共団体金融機構
20,971,720	31,800,000	1.900	R19.03.20	地方公共団体金融機構
24,335,108	36,900,000	1.900	R19.03.20	地方公共団体金融機構

種 類	発行年月日	発 行 総 額	償 還 高	
			当年度償還高	償還高累計
(企 業 債)		円	円	円
簡易水道事業債	H21.05.26	15,700,000	571,153	4,735,175
浄水施設整備事業	H22.03.25	82,100,000	3,267,886	24,409,493
浄水施設整備事業	H22.03.25	78,800,000	3,136,535	23,428,359
配水設備整備事業	H22.03.25	170,100,000	6,770,616	50,573,141
統合整備事業	H22.03.25	250,100,000	9,954,915	74,358,275
簡易水道事業債	H22.05.26	31,800,000	1,139,753	8,513,388
簡易水道事業債	H22.05.28	24,600,000	881,696	6,585,827
浄水施設整備事業	H23.03.25	242,100,000	8,565,417	56,691,662
配水設備整備事業	H23.03.25	163,300,000	5,777,499	38,239,356
過疎対策事業債	H23.03.25	30,500,000	3,539,482	30,500,000
簡易水道事業債	H23.05.26	19,800,000	2,014,664	13,609,344
簡易水道事業債	H23.05.26	64,400,000	2,294,204	15,228,669
統合整備事業	H23.06.27	809,300,000	28,632,763	189,510,781
過疎対策事業債	H24.03.26	44,900,000	5,108,741	39,750,308
浄水施設整備事業	H24.03.27	710,000,000	71,355,074	416,621,763
配水設備・統合整備事業	H24.03.27	322,100,000	11,359,446	65,359,747
簡易水道事業債	H24.05.24	358,500,000	12,742,005	73,493,209
過疎対策事業債	H25.03.25	348,900,000	39,229,271	269,732,857
浄水施設整備事業	H25.03.26	230,100,000	22,912,301	112,753,894
配水設備・統合整備事業	H25.03.26	277,800,000	9,802,855	47,581,635
簡易水道事業債	H25.05.28	464,700,000	16,541,146	80,445,591
簡易水道事業債	H25.12.24	34,900,000	1,233,641	5,418,337
辺地対策事業債	H25.12.24	9,900,000	1,256,096	9,269,595
浄水施設整備事業	H26.03.25	198,900,000	19,678,645	77,896,205
配水設備・統合整備事業	H26.03.25	218,400,000	7,666,314	30,033,851
過疎対策事業債	H26.03.25	489,500,000	54,656,630	323,882,875
浄水施設整備事業	H27.03.26	160,300,000	15,829,490	47,252,309
過疎対策事業債	H27.03.25	379,200,000	42,132,071	209,403,002
辺地対策事業債	H27.03.25	9,800,000	1,228,666	7,335,287
簡易水道事業債	H27.03.25	456,800,000	16,151,445	47,880,358
配水設備・統合整備事業	H27.03.26	150,400,000	5,317,814	15,764,462
簡易水道事業債	H27.05.26	347,400,000	12,283,301	36,413,389
過疎対策事業債	H27.12.21	333,600,000	37,010,041	165,674,962
辺地対策事業債	H28.02.19	5,000,000	625,624	3,433,202
統合整備事業	H28.03.30	141,500,000	5,354,002	10,681,333
上水道事業	H28.03.30	332,000,000	12,562,039	25,061,502
浄水施設整備事業	H28.03.30	164,600,000	16,402,438	32,788,485
統合整備事業	H29.03.30	246,000,000	7,735,928	45,727,948
未普及地域解消事業	H29.03.30	29,000,000	911,959	5,390,694
耐震化等推進事業	H29.03.30	29,000,000	911,959	5,390,694

未償還殘高	発行価格	利率	償還終期	備考
円	円	%		
10,964,825	15,700,000	2.100	R21.03.25	財政融資資金
57,690,507	82,100,000	2.000	R20.03.01	財政融資資金
55,371,641	78,800,000	2.000	R20.03.20	地方公共団体金融機構
119,526,859	170,100,000	2.000	R20.03.01	財政融資資金
175,741,725	250,100,000	2.000	R20.03.20	地方公共団体金融機構
23,286,612	31,800,000	2.000	R22.03.25	財政融資資金
18,014,173	24,600,000	2.000	R22.03.20	地方公共団体金融機構
185,408,338	242,100,000	1.900	R23.03.01	財政融資資金
125,060,644	163,300,000	1.900	R23.03.01	財政融資資金
0	30,500,000	1.100	R05.03.01	財政融資資金
6,190,656	19,800,000	1.200	R08.03.20	地方公共団体金融機構
49,171,331	64,400,000	1.800	R23.03.25	財政融資資金
619,789,219	809,300,000	1.900	R23.03.25	財政融資資金
5,149,692	44,900,000	0.800	R06.03.01	財政融資資金
293,378,237	710,000,000	1.100	R09.03.20	地方公共団体金融機構
256,740,253	322,100,000	1.700	R24.03.20	地方公共団体金融機構
285,006,791	358,500,000	1.600	R24.03.25	財政融資資金
79,167,143	348,900,000	0.600	R07.03.01	財政融資資金
117,346,106	230,100,000	0.800	R10.03.20	地方公共団体金融機構
230,218,365	277,800,000	1.500	R25.03.20	地方公共団体金融機構
384,254,409	464,700,000	1.400	R25.03.25	財政融資資金
29,481,663	34,900,000	1.400	R25.09.25	財政融資資金
630,405	9,900,000	0.500	R05.09.25	財政融資資金
121,003,795	198,900,000	0.700	R11.03.20	地方公共団体金融機構
188,366,149	218,400,000	1.400	R26.03.20	地方公共団体金融機構
165,617,125	489,500,000	0.500	R08.03.01	財政融資資金
113,047,691	160,300,000	0.500	R12.03.20	地方公共団体金融機構
169,796,998	379,200,000	0.300	R09.03.01	財政融資資金
2,464,713	9,800,000	0.200	R07.03.01	財政融資資金
408,919,642	456,800,000	1.200	R27.03.01	財政融資資金
134,635,538	150,400,000	1.200	R27.03.20	地方公共団体金融機構
310,986,611	347,400,000	1.200	R27.03.25	財政融資資金
167,925,038	333,600,000	0.300	R10.03.25	財政融資資金
1,566,798	5,000,000	0.100	R07.09.25	財政融資資金
130,818,667	141,500,000	0.500	R28.03.20	地方公共団体金融機構
306,938,498	332,000,000	0.500	R28.03.20	地方公共団体金融機構
131,811,515	164,600,000	0.100	R13.03.20	地方公共団体金融機構
200,272,052	246,000,000	0.600	R29.03.20	地方公共団体金融機構
23,609,306	29,000,000	0.600	R29.03.20	地方公共団体金融機構
23,609,306	29,000,000	0.600	R29.03.20	地方公共団体金融機構

種 類	発行年月日	発 行 総 額	償 還 高	
			当年度償還高	償還高累計
(企 業 債)		円	円	円
上水道事業	H29.03.30	138,000,000	4,339,667	25,652,264
浄水施設整備事業	H29.03.30	186,000,000	12,375,115	74,065,452
浄水施設整備事業	H30.03.29	38,700,000	2,572,249	12,835,571
浄水施設整備事業	H30.03.29	655,700,000	43,582,016	217,475,020
上水道事業	H30.03.29	136,300,000	4,307,219	21,322,607
上水道事業	H31.03.28	95,100,000	3,025,812	12,031,038
老朽管更新事業	H31.03.28	90,600,000	2,882,635	11,461,746
浄水施設整備事業	H31.03.28	227,600,000	15,155,125	60,593,233
上水道事業	R02.03.30	50,000,000	1,604,829	4,800,090
上水道事業	R02.03.30	45,100,000	1,447,555	4,329,681
老朽管更新事業	R02.03.30	160,500,000	5,151,501	15,408,289
老朽管更新事業	R02.03.30	8,400,000	269,612	806,415
浄水施設整備事業	R02.03.30	313,800,000	20,888,628	62,647,092
上水道事業	R03.03.25	48,700,000	1,516,086	3,024,620
老朽管更新事業	R03.03.25	213,100,000	6,634,044	13,235,041
浄水施設整備事業	R03.03.25	404,400,000	26,637,580	53,221,964
久里浄水場再構築事業	R03.03.25	92,200,000	2,870,290	5,726,282
上水道事業	R04.03.24	5,800,000	174,385	174,385
上水道事業	R04.03.24	73,200,000	2,200,857	2,200,857
老朽管更新事業	R04.03.24	202,800,000	6,097,456	6,097,456
浄水施設整備事業	R04.03.24	254,800,000	16,632,533	16,632,533
浄水施設整備事業	R04.03.24	97,000,000	6,305,569	6,305,569
上水道事業	R05.03.23	9,400,000	0	0
上水道事業	R05.03.23	47,900,000	0	0
老朽管更新事業	R05.03.23	39,600,000	0	0
老朽管更新事業	R05.03.23	219,500,000	0	0
浄水施設整備事業	R05.03.23	12,200,000	0	0
浄水施設整備事業	R05.03.27	25,400,000	0	0
計		18,928,900,000	1,027,203,897	8,035,377,171

未償還残高	発行価格	利率	償還終期	備考
円	円	%		
112,347,736	138,000,000	0.600	R29.03.20	地方公共団体金融機構
111,934,548	186,000,000	0.100	R14.03.20	地方公共団体金融機構
25,864,429	38,700,000	0.100	R15.03.20	地方公共団体金融機構
438,224,980	655,700,000	0.100	R15.03.20	地方公共団体金融機構
114,977,393	136,300,000	0.500	R30.03.20	地方公共団体金融機構
83,068,962	95,100,000	0.400	R31.03.20	地方公共団体金融機構
79,138,254	90,600,000	0.400	R31.03.20	地方公共団体金融機構
167,006,767	227,600,000	0.030	R16.03.20	地方公共団体金融機構
45,199,910	50,000,000	0.300	R32.03.20	地方公共団体金融機構
40,770,319	45,100,000	0.300	R32.03.20	地方公共団体金融機構
145,091,711	160,500,000	0.300	R32.03.20	地方公共団体金融機構
7,593,585	8,400,000	0.300	R32.03.20	地方公共団体金融機構
251,152,908	313,800,000	0.030	R17.03.20	地方公共団体金融機構
45,675,380	48,700,000	0.500	R33.03.20	地方公共団体金融機構
199,864,959	213,100,000	0.500	R33.03.20	地方公共団体金融機構
351,178,036	404,400,000	0.200	R18.03.20	地方公共団体金融機構
86,473,718	92,200,000	0.500	R33.03.20	地方公共団体金融機構
5,625,615	5,800,000	0.700	R34.03.20	地方公共団体金融機構
70,999,143	73,200,000	0.700	R34.03.20	地方公共団体金融機構
196,702,544	202,800,000	0.700	R34.03.20	地方公共団体金融機構
238,167,467	254,800,000	0.300	R19.03.20	地方公共団体金融機構
90,694,431	97,000,000	0.359	R19.03.25	福岡銀行
9,400,000	9,400,000	1.300	R35.03.20	地方公共団体金融機構
47,900,000	47,900,000	1.300	R35.03.20	地方公共団体金融機構
39,600,000	39,600,000	1.300	R35.03.20	地方公共団体金融機構
219,500,000	219,500,000	1.300	R35.03.20	地方公共団体金融機構
12,200,000	12,200,000	0.700	R20.03.20	地方公共団体金融機構
25,400,000	25,400,000	1.386	R35.03.25	福岡銀行
10,893,522,829	18,928,900,000			

議案第110号

令和4年度唐津市工業用水道事業会計決算

地方公営企業法第30条第4項の規定により、令和4年度唐津市工業用水道事業会計決算を監査委員の意見を付けて認定に付する。

令和5年9月25日 提出

唐津市長 峰 達 郎

令和4年度

唐津市工業用水道事業会計決算書

目 次

(決 算 書)

令和4年度唐津市工業用水道事業決算報告書	45
令和4年度唐津市工業用水道事業損益計算書	49
令和4年度唐津市工業用水道事業欠損金計算書	51
令和4年度唐津市工業用水道事業欠損金処理計算書	51
令和4年度唐津市工業用水道事業貸借対照表	53

(決 算 附 属 書 類)

令和4年度唐津市工業用水道事業報告書	56
令和4年度唐津市工業用水道事業キャッシュ・フロー計算書	61
令和4年度唐津市工業用水道事業会計収益費用明細書	62
固定資産明細書	64

令和4年度 唐津市工業用水道事業決算報告書

(1) 収益的収入及び支出

収 入

区 分	予 算 額		
	当 初 予 算 額	補 正 予 算 額	地方公営企業法第24条第3項の規定による支出額に係る財源充当額
第1款 事業収益	111,857,000	0	0
第1項 営業収益	52,879,000	0	0
第2項 営業外収益	58,978,000	0	0

支 出

区 分	予 算				
	当初予算額	補正予算額	予備費支出額	流用増減額	地方公営企業法第24条第3項の規定による支出額
第1款 事業費用	125,329,000	759,000	0	0	0
第1項 営業費用	121,351,000	759,000	0	△ 2,320,500	0
第2項 営業外費用	2,978,000	0	0	2,320,500	0
第3項 予備費	1,000,000	0	0	0	0

(単位：円)

合 計	税 込 決 算 額	予 算 額 に 比 べ 決 算 額 の 増 減	備 考
			(うち、仮受消費税及び地方消費税)
111,857,000	112,189,001	332,001	(7,640,750)
52,879,000	52,628,670	△ 250,330	(4,783,970)
58,978,000	59,560,331	582,331	(2,856,780)

額			税込決算額	地方公営企業 法第26条第 2項の規定に よる繰越額	不用額	備 考 (うち、仮払消費税 及び地方消費税)
小 計	地方公営企業法第 26条第2項の規 定による繰越額	合 計				
126,088,000	0	126,088,000	118,157,031	0	7,930,969	(1,558,146)
119,789,500	0	119,789,500	112,858,531	0	6,930,969	(1,558,146)
5,298,500	0	5,298,500	5,298,500	0	0	(0)
1,000,000	0	1,000,000	0	0	1,000,000	(0)

(2) 資本的収入及び支出

収 入

区 分	予 算			地方公営企業法第26条の規定による繰越額に係る財源充当額
	当初予算額	補正予算額	小 計	
第1款 資本的収入	1,000	0	1,000	0
第1項 工事負担金	1,000	0	1,000	0

支 出

区 分	予 算				額	
	当初予算額	補正予算額	流用増減額	小 計	地方公営企業法第26条の規定による繰越額	継続費繰次繰越額
第1款 資本的支出	26,400,000	0	0	26,400,000	0	0
第1項 建設改良費	25,400,000	0	0	25,400,000	0	0
第2項 予備費	1,000,000	0	0	1,000,000	0	0

資本的収入額が資本的支出額に対して不足する額8,624,000円は、消費税資本的収支調整額784,000円、過年度分損

(単位：円)

額		税込決算額	予算額に比べ 決算額の増減	備 考 (うち、仮受消費税及び地方消費税)
継続費通次繰越額 に係る財源充当額	合 計			
0	1,000	0	△ 1,000	(0)
0	1,000	0	△ 1,000	(0)

合 計	税込決算額	翌年度繰越額			不 用 額	備 考 (うち、仮払消費税 及び地方消費税)
		地方公営企業法 第26条の規定 による繰越額	継続費通 次繰越額	合 計		
26,400,000	8,624,000	11,517,000	0	11,517,000	6,259,000	(784,000)
25,400,000	8,624,000	11,517,000	0	11,517,000	5,259,000	(784,000)
1,000,000	0	0	0	0	1,000,000	(0)

益勘定留保資金7,840,000円で補填した。

令和4年度 唐津市工業用水道事業損益計算書
(令和4年4月1日から令和5年3月31日まで)

	円	円	円
1 営業収益			
(1) 給水収益	47,839,700		
(2) その他営業収益	<u>5,000</u>	47,844,700	
2 営業費用			
(1) 原水及び浄水費	21,067,945		
(2) 配水及び給水費	1,976,000		
(3) 総係費	7,595,332		
(4) 減価償却費	79,919,189		
(5) 資産減耗費	<u>741,919</u>	<u>111,300,385</u>	
営業損失			63,455,685
3 営業外収益			
(1) 受取利息及び配当金	1,842		
(2) 長期前受金戻入	27,560,376		
(3) 引当金戻入益	571,000		
(4) 雑収益	<u>28,570,437</u>	56,703,655	
4 営業外費用			
(1) 支払利息及び 企業債取扱諸費	<u>0</u>	<u>0</u>	<u>56,703,655</u>
経常損失			6,752,030

円

当 年 度 純 損 失	6,752,030
前 年 度 繰 越 欠 損 金	1,537,001,460
そ の 他 未 処 分 利 益 剰 余 金 変 動 額	<u>0</u>
当 年 度 未 処 理 欠 損 金	<u><u>1,543,753,490</u></u>

令和4年度 唐津市工業用水道事業欠損金計算書

(令和4年4月1日から令和5年3月31日まで)

	資本金	欠		
		資 本 剰		
		受贈財産評価額	工事負担金	国庫補助金
前年度末残高	2,914,844,210	0	0	0
前年度処理額	0	0	0	0
議会の議決による 処理額	0	0	0	0
処理後残高	2,914,844,210	0	0	0
当年度変動額	0	0	0	0
他会計出資金の受入	0	0	0	0
当年度純損失	0	0	0	0
当年度末残高	2,914,844,210	0	0	0

令和4年度 唐津市工業用水道事業欠損金処理計算書

(単位：円)

	資 本 金	欠 損 金 処 理 額	未 処 理 欠 損 金
当年度末残高	2,914,844,210	0	△ 1,543,753,490
議会の議決による 処理額	0	0	0
処理後残高	2,914,844,210	0	(繰越欠損金) △ 1,543,753,490

(単位：円)

損 金				資本合計
余 金		利 益 剰 余 金		
県補助金	資本剰余金合計	未処理欠損金	利益剰余金合計	
0	0	△ 1,537,001,460	△ 1,537,001,460	1,377,842,750
0	0	0	0	0
0	0	0	0	0
0	0	(繰越欠損金) △ 1,537,001,460	△ 1,537,001,460	1,377,842,750
0	0	△ 6,752,030	△ 6,752,030	△ 6,752,030
0	0	0	0	0
0	0	△ 6,752,030	△ 6,752,030	△ 6,752,030
0	0	(当年度未処理欠損金) △ 1,543,753,490	△ 1,543,753,490	1,371,090,720

令和4年度 唐津市工業用水道事業貸借対照表
(令和5年3月31日)

		資 産 の 部			
		円	円	円	円
1	固 定 資 産				
	(1) 有形固定資産				
	イ 建 物	26,617,254			
	減価償却累計額	<u>△ 16,764,796</u>	9,852,458		
	ロ 構 築 物	1,117,653,057			
	減価償却累計額	<u>△ 660,779,435</u>	456,873,622		
	ハ 機 械 及 び 装 置	508,274,248			
	減価償却累計額	<u>△ 442,450,284</u>	65,823,964		
	有形固定資産合計			532,550,044	
	(2) 無形固定資産				
	イ 水 利 権		152,468		
	ロ ダム使用権		<u>1,215,036,713</u>		
	無形固定資産合計			<u>1,215,189,211</u>	
	固定資産合計				1,747,739,255
2	流 動 資 産				
	(1) 現金預金				
	イ 預 金		<u>204,998,531</u>	204,998,531	
	(2) 未 収 金				
	イ 営 業 未 収 金		4,805,900		
	ロ 営 業 外 未 収 金		<u>2,825,922</u>	<u>7,631,822</u>	
	流動資産合計				<u>212,630,353</u>
	資 産 合 計				<u><u>1,960,369,608</u></u>

		負 債 の 部		
3	固 定 負 債	円	円	円
(1)	企 業 債			
	イ 建設改良費等の財源に充てるための企業債	0	0	
	固定負債合計			0
4	流 動 負 債			
(1)	企 業 債			
	イ 建設改良費等の財源に充てるための企業債	0	0	
(2)	未 払 金			
	イ 営業未払金	1,926,459		
	ロ 営業外未払金	3,935,300		
	ハ その他未払金	7,854,000	13,715,759	
(3)	引 当 金			
	イ 賞与引当金	509,000		
	ロ 法定福利費引当金	101,000	610,000	
(4)	その他流動負債			
	イ 預り金	117,120	117,120	
	流動負債合計			14,442,879
5	繰 延 収 益			
(1)	長 期 前 受 金			
	イ 受贈財産評価額	23,633,400		
	ロ 工事負担金	1,630,000		
	ハ 国庫補助金	994,007,315		
	ニ 県補助金	594,748,181	1,614,018,896	
(2)	収益化累計額		△ 1,039,182,887	
	繰延収益合計			574,836,009
	負債合計			589,278,888
		資 本 の 部		
6	資 本 金			
(1)	自 己 資 本 金			
	イ 固有資本金	7,740,926		
	ロ 繰入資本金	2,907,103,284	2,914,844,210	
	資本金合計			2,914,844,210
7	剰 余 金			
(1)	利 益 剰 余 金			
	イ 当年度未処理欠損金	1,543,753,490	△ 1,543,753,490	
	剰余金合計			△ 1,543,753,490
	資本合計			1,371,090,720
	負債資本合計			1,960,369,608

注 記

1 重要な会計方針に係る事項に関する注記

(1) 固定資産の減価償却の方法

① 有形固定資産

定額法

・主な耐用年数

建物	45年
構築物	10年～60年
機械及び装置	15年～20年

② 無形固定資産

定額法

・主な耐用年数

水利権	20年
ダム使用权	55年

(2) 引当金の計上方法

① 退職給付引当金

職員の退職手当は「工業用水道職員の退職手当に係る取扱いに関する覚書」に基づき、水道事業会計がその全部を負担することとなっているため、退職給付引当金は計上していない。

② 賞与引当金

職員の期末手当及び勤勉手当の支給に備えるため、当年度末における支給見込額に基づき、当年度の負担に属する額を計上している。

③ 法定福利費引当金

職員の期末手当及び勤勉手当に係る法定福利費の支出に備えるため、当年度末における支給見込額に基づき、当年度の負担に属する額を計上している。

(3) 消費税及び地方消費税の会計処理

消費税及び地方消費税の会計処理は税抜方式によっている。

2 その他注記

該当事項なし

決 算 附 属 書 類

令和4年度 唐津市工業用水道事業報告書

1 概 況

(1) 総括事項

本年度の給水事業所は7社で、施設給水能力9,300 m³/日に対しまして、3月末の契約水量は、2,664 m³/日となっています。

本年度における収益的収入では、営業収益が47,844,700円(税抜き)と営業外収益が56,703,655円(税抜き)の合計104,548,355円に対し、収益的支出では、営業費用が111,300,385円(税抜き)となり、収支差引6,752,030円の本年度純損失であり、累積欠損金は1,543,753,490円となっています。

資本的支出では、建設改良費が8,624,000円(税込み)となっています。

建設改良の状況(税込み)

・工業用水PAC注入機等更新工事	7,854,000円
・工業用水電気室鋼製扉更新工事	770,000円

今後も、「唐津市工業用水道事業経営戦略」に基づき、経費の節減並びに給水区域内の事業所との給水契約の増加に努めることにより給水収益の増収を図り、事業の円滑な推進を図るよう一層の企業努力を行ってまいります。

(2) 経営指標に関する事項

令和4年度決算における経営成績について、経営の健全性を示す経常収支比率は、契約企業の増などに伴い給水収益が増加し前年度比4.93ポイント増の93.93%となりましたが、健全経営の水準とされる100%を下回っています。

また、料金水準の妥当性を示す料金回収率も、前年度比8.64ポイント増の57.13%となりましたが、事業に必要な費用を給水収益で賄えている状況とされる100%をかなり下回っており、給水に係る費用を給水収益だけでは賄えていない状況です。

契約率においても、給水区域が限られており前年度比7.21ポイント増の28.65%となりましたが、依然として低い数値で推移しています。

償却対象資産の減価償却の状況を示す有形固定資産減価償却率は前年度比1.1ポイント増の67.77%となり一定の割合で上昇している高い傾向にあるため、更新計画については、工業用水道事業経営戦略に基づき行い、経費の節減及び給水区域の新規需要の開拓などに努めていきます。

<経営指標の推移>

	平成30年度	令和元年度	令和2年度	令和3年度	令和4年度
経常収支比率	79.93%	82.40%	79.75%	89.00%	93.93%
料金回収率	39.79%	42.70%	42.06%	48.49%	57.13%
契約率	19.12%	20.86%	20.54%	21.44%	28.65%
有形固定資産減価償却率	64.48%	64.53%	65.96%	66.67%	67.77%

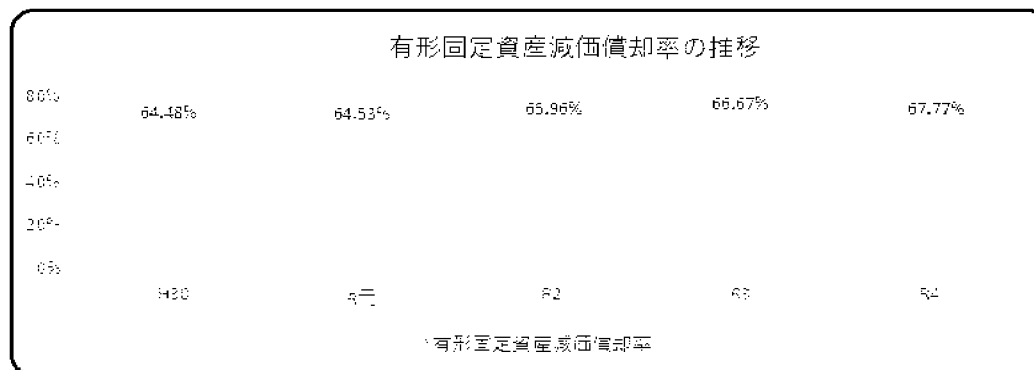
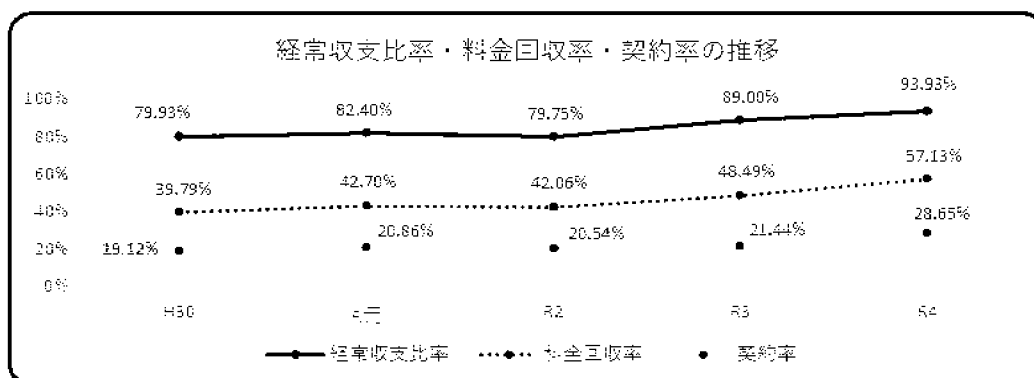

(3) 議会議決事項

議案番号	件名	提出年月日	議決年月日
議案第 91 号	令和3年度唐津市工業用水道事業会計決算	R4. 9. 26	R4. 10. 14
議案第103号	令和4年度唐津市工業用水道事業会計補正予算(第1号)	R4. 12. 1	R4. 12. 22
議案第148号	令和4年度唐津市工業用水道事業会計補正予算(第2号)	R4. 12. 1	R4. 12. 22
議案第 8 号	令和5年度唐津市工業用水道事業会計予算	R5. 2. 27	R5. 3. 23

(4) 行政官庁認可事項

該当事項なし

(5) 職員に関する事項

区分	当年度末職員数	前年度末職員数	増減(△減)	備考
損益勘定所属職員	事務職員	1	1	0
	技術職員	0	0	0
	技能労務職	0	0	0
	会計年度任用職員	0	0	0
	計	1	1	0

(6) 料金その他供給条件の設定、変更に関する事項

該当事項なし

2 工 事

(1) 建設工事の概要

工 事 名	内 容	工 事 費	着工年月日	竣工年月日
唐水浄工第11号 工業用水PAC注入機等更新工 事 (久里地内)	注入ポンプ 2台 コントローラー盤 1面 薬品注入機盤更新 1式	円 7,854,000	R4. 9. 1	R5. 3. 17
唐水浄工第19号 工業用水 電気室鋼製扉更新 工事 (久里地内)	鋼製扉劣化部更新	770,000	R4. 11. 2	R5. 1. 16
計		8,624,000		

3 業 務

(1) 業務量

(ア) 配水状況

項 目	令和4年度	令和3年度	増 減
年間給水量 (m ³)	952,260	704,614	247,646
1日平均 (m ³)	2,664	1,994	670
給水事業所 (社)	7	6	1

(2) 事業収入に関する事項

(ア) 事業収益

(単位：円)

項	目	4年度 税込決算額	税 抜 決 算 額		
			4年度決算額	3年度決算額	増 減
営 業 収 益		52,628,670	47,844,700	40,368,000	7,476,700
	給 水 収 益	52,623,670	47,839,700	35,230,700	12,609,000
	受 託 工 事 収 益	0	0	0	0
	そ の 他 営 業 収 益	5,000	5,000	5,137,300	△ 5,132,300
営 業 外 収 益		59,560,331	56,703,655	48,542,095	8,161,560
	受 取 利 息 及 び 配 当 金	1,842	1,842	1,553	289
	長 期 前 受 金 戻 入	27,560,376	27,560,376	27,253,011	307,365
	引 当 金 戻 入 益	571,000	571,000	145,751	425,249
	雑 収 益	31,427,113	28,570,437	21,141,780	7,428,657
合 計		112,189,001	104,548,355	88,910,095	15,638,260

(イ) 給水収益等収納状況

種 別	年 度 末 給 水 事 業 所	調 定 額	収 納 済 額	未 収 納 額	備 考
工業用水道料金	7	52,623,670 円 (47,839,700)	47,985,520 円 (43,623,200)	4,638,150 円 (4,216,500)	() は税 抜き 未収納額は納 期未到来
雑収益(協力金)	7	31,424,580 (28,567,800)	28,699,308 (26,090,280)	2,725,272 (2,477,520)	
計	—	84,048,250 (76,407,500)	76,684,828 (69,713,480)	7,363,422 (6,694,020)	

(3) 事業費に関する事項

(ア) 事業費用

(単位：円)

項	目	4年度 税込決算額	税 抜 決 算 額		
			4年度決算額	3年度決算額	増 減
営 業 費 用		112,858,531	111,300,385	99,904,164	11,396,221
	原 水 及 び 浄 水 費	22,422,640	21,067,945	14,168,728	6,899,217
	配 水 及 び 給 水 費	2,173,600	1,976,000	502,000	1,474,000
	受 託 工 事 費	0	0	0	0
	総 係 費	7,601,183	7,595,332	6,267,978	1,327,354
	減 価 償 却 費	79,919,189	79,919,189	78,965,458	953,731
	資 産 減 耗 費	741,919	741,919	0	741,919
営 業 外 費 用		5,298,500	0	0	0
	支 払 利 息 及 び 企 業 債 取 扱 諸 費	0	0	0	0
	消 費 税 及 び 地 方 消 費 税	5,298,500	0	0	0
予 備 費	予 備 費	0	0	0	0
合 計		118,157,031	111,300,385	99,904,164	11,396,221

4 会 計

(1) 重要契約の要旨
該当事項なし

(2) 企業債の概況
該当事項なし

5 そ の 他

(1) 許可取水量

水 源 名	水 系 名	水源の種類	許可取水量 (単位：m ³ /日)	備 考
双 水 水 源	松 浦 川 水 系 松 浦 川	表 流 水	10,000m ³ のうち 5,470m ³	厳木ダム

(2) 他会計補助金等の使途について
該当事項なし

令和4年度 唐津市工業用水道事業キャッシュ・フロー計算書

(令和4年4月1日から令和5年3月31日まで)

(単位：円)

1	業務活動によるキャッシュ・フロー	
	当年度純利益	△ 6,752,030
	減価償却費	79,919,189
	固定資産除却費	741,919
	引当金の増減額 (△は減少)	39,000
	長期前受金戻入額	△ 27,560,376
	受取利息及び受取配当金	△ 1,842
	支払利息	0
	前払金の増減額 (△は増加)	0
	未収金の増減額 (△は増加)	3,203,510
	未払金の増減額 (△は減少)	△ 8,449,006
	預り金の増減額 (△は減少)	8,870
	小 計	41,149,234
	利息及び配当金の受取額	1,842
	利息の支払額	0
	業務活動によるキャッシュ・フロー	41,151,076
2	投資活動によるキャッシュ・フロー	
	有形固定資産の取得による支出	△ 7,840,000
	負担金による収入	0
	投資活動によるキャッシュ・フロー	△ 7,840,000
3	財務活動によるキャッシュ・フロー	
	建設改良費等の財源に充てるための企業債による収入	0
	建設改良費等の財源に充てるための企業債の償還による支出	0
	他会計からの出資による収入	0
	財務活動によるキャッシュ・フロー	0
	資金増加額	33,311,076
	資金期首残高	171,687,455
	資金期末残高	204,998,531

令和4年度 唐津市工業用水道事業会計収益費用明細書

収益的収入

(単位:円)

款	項	目	節	金額	備考	
事業収益	営業収益			104,548,355		
		給水収益		47,844,700		
			工業用水道料金	47,839,700		
		受託工事収益		0		
			修繕工事収益	0		
		その他営業収益		5,000		
			竣工検査手数料	5,000		
			雑収益	0		
		営業外収益			56,703,655	
			受取利息及び配当金		1,842	
			預金利息	1,842		
	長期前受金戻入			27,560,376		
			受贈財産評価額	577,381		
			工事負担金	49,878		
			国庫補助金	16,975,435		
			県補助金	9,957,682		
	引当金戻入益			571,000		
			引当金戻入益	571,000		
	雑収益		28,570,437			
		その他雑収益	28,570,437	協力金 28,567,800		

収 益 の 支 出

(単位:円)

款	項	目	節	金 額	備 考		
事業費用	営業費用			111,300,385			
		営業費用		111,300,385			
		原水及び浄水費			21,067,945		
			備 消 耗 品 費		0		
			燃 料 費		0		
			通 信 運 搬 費		0		
			委 託 料		0		
			手 数 料		540,000		
			賃 借 料		39,060		
			修 繕 費		0		
			薬 品 費		0		
			工 事 請 負 費		0		
			負 担 金		20,488,885		
		配水及び給水費			1,976,000		
			備 消 耗 品 費		0		
			修 繕 費		1,976,000		
			委 託 料		0		
			工 事 請 負 費		0		
		受託工事費			0		
			材 料 費		0		
		総 係 費			7,595,332		
			給 料		3,838,800	予算額 3,839,000	
			手 当 等		1,620,637	予算額 1,852,000	
			賞与引当金繰入額		509,000	予算額 509,000	
			法 定 福 利 費		1,195,934	予算額 1,198,000	
			法定福利費引当金繰入額		101,000	予算額 101,000	
			旅 費		0		
			備 消 耗 品 費		0		
			印 刷 製 本 費		0		
			通 信 運 搬 費		0		
			手 数 料		12,730		
			負 担 金		292,610		
			保 険 料		24,621		
			減 価 償 却 費			79,919,189	
				有形固定資産減価償却費		25,415,610	
				無形固定資産減価償却費		54,503,579	
		資 産 減 耗 費			741,919		
			固 定 資 産 除 却 費		741,919		
		営業外費用			0		
			支 払 利 息 及 び 企 業 債 取 扱 諸 費		0		
				企 業 債 利 息		0	
			借 入 金 利 息		0		
		予 備 費			0		
			予 備 費		0		
				予 備 費		0	

固 定 資 産 明 細 書

(1) 有形固定資産明細書

資 産 の 種 類	年度当初現在高	当年度増加額	当年度減少額	年度末現在高
建 物	26,617,254	0	0	26,617,254
施 設 用 建 物	26,617,254	0	0	26,617,254
構 築 物	1,117,653,057	700,000	700,000	1,117,653,057
浄 水 施 設	265,207,331	700,000	700,000	265,207,331
配 水 池	85,717,745	0	0	85,717,745
送 水 及 び 配 水 管	765,097,981	0	0	765,097,981
消 火 栓 設 備	1,630,000	0	0	1,630,000
機 械 及 び 装 置	508,274,248	7,140,000	7,140,000	508,274,248
電 気 計 装 設 備	261,359,478	0	0	261,359,478
薬 品 注 入 設 備	159,268,673	7,140,000	7,140,000	159,268,673
ポ ン プ 設 備	30,927,464	0	0	30,927,464
そ の 他 機 械 設 備	56,718,633	0	0	56,718,633
計	1,652,544,559	7,840,000	7,840,000	1,652,544,559

(2) 無形固定資産明細書

資 産 の 種 類	年度当初現在高	当年度増加額	当年度減少額	当年度減価償却高
	円	円	円	円
水 利 権	190,585	0	0	38,117
ダ ム 使 用 権	1,269,502,205	0	0	54,465,462
計	1,269,692,790	0	0	54,503,579

(単位：円)

減 価 償 却 累 計 額				年度末償却未済高
年度当初現在高	当年度増加額	当年度減少額	年度末現在高	
16,213,820	550,976	0	16,764,796	9,852,458
16,213,820	550,976	0	16,764,796	9,852,458
638,813,424	22,281,093	315,082	660,779,435	456,873,622
120,073,710	4,081,720	315,082	123,840,348	141,366,983
38,580,020	1,311,480	0	39,891,500	45,826,245
479,270,764	16,838,015	0	496,108,779	268,989,202
888,930	49,878	0	938,808	691,192
446,649,742	2,583,541	6,782,999	442,450,284	65,823,964
240,299,463	944,370	0	241,243,833	20,115,645
150,568,712	49,123	6,782,999	143,834,836	15,433,837
28,533,266	60,588	0	28,593,854	2,333,610
27,248,301	1,529,460	0	28,777,761	27,940,872
1,101,676,986	25,415,610	7,098,081	1,119,994,515	532,550,044

年度末現在高	備 考
円 152,468	取 得 価 格 762,340 円 (うち補助金 0 円)
1,215,036,743	取 得 価 格 2,866,603,322 円 (うち補助金 926,458,944 円)
1,215,189,211	

議案第111号

令和4年度唐津市下水道事業会計決算

地方公営企業法第30条第4項の規定により、令和4年度唐津市下水道事業会計決算を監査委員の意見を付けて認定に付する。

令和5年9月25日 提出

唐津市長 峰 達 郎

令和4年度

唐津市下水道事業会計決算書

目 次

(決 算 書)

令和4年度唐津市下水道事業決算報告書	66
令和4年度唐津市下水道事業損益計算書	70
令和4年度唐津市下水道事業欠損金計算書	72
令和4年度唐津市下水道事業欠損金処理計算書	72
令和4年度唐津市下水道事業貸借対照表	74

(決 算 附 属 書 類)

令和4年度唐津市下水道事業報告書	79
令和4年度唐津市下水道事業キャッシュ・フロー計算書	102
令和4年度唐津市下水道事業会計収益費用明細書	104
固定資産明細書	110
企業債明細書	112

令和4年度 唐津市下水道事業決算報告書

(1) 収益的収入及び支出

収 入

区 分	予 算 額		
	当 初 予 算 額	補 正 予 算 額	地方公営企業法第24条 第3項の規定による支出 額に係る財源充当額
第1款 下水道事業収益	4,821,134,000	0	0
第1項 営業収益	2,017,312,000	0	0
第2項 営業外収益	2,803,822,000	0	0
第3項 特別利益	0	0	0

支 出

区 分	予 算				
	当初予算額	補正予算額	予備費支出額	流用増減額	地方公営企業法第 24条第3項の規 定による支出額
第1款 下水道事業費用	4,900,299,000	△ 5,060,000	0	0	0
第1項 営業費用	4,376,184,000	△ 5,060,000	0	0	0
第2項 営業外費用	516,477,000	0	0	0	0
第3項 特別損失	638,000	0	0	0	0
第4項 予備費	7,000,000	0	0	0	0

第3項特別損失の決算額のうち6,278,234円は、現金の支出を伴わない経費であるため、地方公営企業法施行令第18条第5項

(単位：円)

合 計	税 込 決 算 額	予 算 額 に 比 べ 決 算 額 の 増 減	備 考
			(うち、仮受消費税及び地方消費税)
4,821,134,000	4,625,044,222	△ 196,089,778	(172,846,638)
2,017,312,000	1,965,678,688	△ 51,633,312	(172,123,005)
2,803,822,000	2,659,332,854	△ 144,489,146	(723,633)
0	32,680	32,680	(0)

額			税込決算額	地方公営企業 法第26条第 2項の規定に よる繰越額	不用額	備 考 (うち、仮払消費税 及び地方消費税)
小 計	地方公営企業法第 26条第2項の規 定による繰越額	合 計				
4,895,239,000	0	4,895,239,000	4,776,619,486	0	118,619,514	(117,687,475)
4,371,124,000	0	4,371,124,000	4,264,450,680	0	106,673,320	(117,687,475)
516,477,000	0	516,477,000	505,252,572	0	11,224,428	(0)
638,000	0	638,000	6,916,234	0	△ 6,278,234	(0)
7,000,000	0	7,000,000	0	0	7,000,000	(0)

ただし書の規定により予算額を超過して支出した。

(2) 資本的収入及び支出

収 入

区 分	予 算			地方公営企業法第26条の規定による繰越額に係る財源充当額
	当初予算額	補正予算額	小 計	
第1款 資本的収入	5,206,484,000	△ 53,555,000	5,152,929,000	59,536,000
第1項 企業債	2,261,600,000	△ 26,800,000	2,234,800,000	17,800,000
第2項 補助金	2,761,327,000	△ 26,755,000	2,734,572,000	41,736,000
第3項 分担金及び負担金	183,557,000	0	183,557,000	0
第4項 固定資産売却代金	0	0	0	0

支 出

区 分	予 算				額	
	当初予算額	補正予算額	流用増減額	小 計	地方公営企業法第26条の規定による繰越額	継続費通次繰越額
第1款 資本的支出	5,874,563,000	△ 58,351,000	0	5,816,212,000	81,356,000	268,200,600
第1項 建設改良費	2,341,048,000	△ 58,351,000	0	2,282,697,000	81,356,000	268,200,600
第2項 企業債償還金	3,526,515,000	0	0	3,526,515,000	0	0
第3項 予備費	7,000,000	0	0	7,000,000	0	0

資本的収入額が資本的支出額に対して不足する額461,951,583円は、消費税資本的収支調整額32,222,388円、過年度分損益

(単位：円)

額		税込決算額	予算額に比べ 決算額の増減	備 考 (うち、仮受消費税及び地方消費税)
継続費通次繰越額 に係る財源充当額	合 計			
268,185,350	5,480,650,350	4,913,344,526	△ 567,305,824	(134,106)
120,500,000	2,373,100,000	1,853,200,000	△ 519,900,000	(0)
147,685,350	2,923,993,350	2,919,631,813	△ 4,361,537	(0)
0	183,557,000	139,013,621	△ 44,543,379	(0)
0	0	1,499,092	1,499,092	(134,106)

合 計	税込決算額	翌年度繰越額			不 用 額	備 考 (うち、仮払消費税 及び地方消費税)
		地方公営企業法 第26条の規定 による繰越額	継続費通 次繰越額	合 計		
6,165,768,600	5,375,296,109	346,552,910	30,490,000	377,042,910	413,429,581	(161,499,299)
2,632,253,600	1,851,052,448	346,552,910	30,490,000	377,042,910	404,158,242	(161,499,299)
3,526,515,000	3,524,243,661	0	0	0	2,271,339	(0)
7,000,000	0	0	0	0	7,000,000	(0)

勘定留保資金353,809,447円及び当年度分損益勘定留保資金75,919,748円で補填した。

令和4年度 唐津市下水道事業損益計算書

(令和4年4月1日から令和5年3月31日まで)

	円	円	円
1 営業収益			
(1) 下水道使用料	1,720,335,208		
(2) 他会計負担金	70,915,213		
(3) 補助金	60,000		
(4) その他営業収益	<u>2,245,262</u>	1,793,555,683	
2 営業費用			
(1) 管渠費	39,993,073		
(2) ポンプ場費	67,760,624		
(3) 処理場費	1,022,199,087		
(4) 業務費	99,938,371		
(5) 総係費	118,229,651		
(6) 浸水対策事業費	5,305,541		
(7) 減価償却費	2,723,536,459		
(8) 資産減耗費	71,257,948		
(9) その他営業費用	<u>0</u>	<u>4,148,220,754</u>	
営業損失			2,354,665,071
3 営業外収益			
(1) 受取利息及び配当金	7,261		
(2) 他会計補助金	497,971,787		
(3) 長期前受金戻入	2,144,263,561		
(4) 引当金戻入益	2,568,023		
(5) 雑収益	<u>13,870,680</u>	2,658,681,312	
4 営業外費用			
(1) 支払利息及び 企業債取扱諸費	460,680,475		
(2) 雑支出	<u>21,707,113</u>	<u>482,387,588</u>	<u>2,176,293,724</u>
経常損失			178,371,347

	円	円	円
5 特別利益			
(1) 固定資産売却益	32,680		
(2) 過年度損益修正益	0		
(3) その他特別利益	<u>0</u>	32,680	
6 特別損失			
(1) 固定資産売却損	6,278,234		
(2) 減損損失	0		
(3) 過年度損益修正損	638,000		
(4) その他特別損失	<u>0</u>	<u>6,916,234</u>	<u>△ 6,883,554</u>
当年度純損失			185,254,901
前年度繰越欠損金			1,978,122,932
その他未処分利益剰余金変動額			<u>0</u>
当年度未処理欠損金			<u><u>2,163,377,833</u></u>

令和4年度 唐津市下水道事業欠損金計算書

(令和4年4月1日から令和5年3月31日まで)

	資本金	欠				
		資 本 剰 余 金				
		再評価積立金	受贈財産評価額	工事負担金	国庫補助金	県補助金
前年度末残高	0	0	0	0	0	0
前年度処理額	0	0	0	0	0	0
議会の議決による 処 理 額	0	0	0	0	0	0
処 理 後 残 高	0	0	0	0	0	0
当年度変動額	0	0	0	0	0	0
受贈財産の 受 入	0	0	0	0	0	0
他会計工事負 担金の受入	0	0	0	0	0	0
補助金の受入	0	0	0	0	0	0
他会計補助金 の 受 入	0	0	0	0	0	0
当年度純損失	0	0	0	0	0	0
当年度末残高	0	0	0	0	0	0

令和4年度 唐津市下水道事業欠損金処理計算書

(単位：円)

	資本金	資本剰余金	未処理欠損金
当 年 度 末 残 高	0	0	△ 2,163,377,833
議会の議決による処理額	0	0	0
処 理 後 残 高	0	0	(繰越欠損金) △ 2,163,377,833

(単位：円)

損 金				資本合計
		利 益 剩 余 金		
他会計補助金	資本剰余金合計	未処理欠損金	利益剰余金合計	
0	0	△ 1,978,122,932	△ 1,978,122,932	△ 1,978,122,932
0	0	0	0	0
0	0	0	0	0
0	0	(繰越欠損金) △ 1,978,122,932	△ 1,978,122,932	△ 1,978,122,932
0	0	△ 185,254,901	△ 185,254,901	△ 185,254,901
0	0	0	0	0
0	0	0	0	0
0	0	0	0	0
0	0	0	0	0
0	0	△ 185,254,901	△ 185,254,901	△ 185,254,901
0	0	(当年度未処理欠損金) △ 2,163,377,833	△ 2,163,377,833	△ 2,163,377,833

令和4年度 唐津市下水道事業貸借対照表
(令和5年3月31日)

		資 産 の 部		
		円	円	円
1	固 定 資 産			
(1)	有 形 固 定 資 産			
	イ 土 地		2,791,045,533	
	ロ 建 物	2,626,138,682		
	減価償却累計額	<u>△ 359,587,413</u>	2,266,551,269	
	ハ 構 築 物	63,717,368,531		
	減価償却累計額	<u>△ 5,634,859,459</u>	58,082,509,072	
	ニ 機 械 及 び 装 置	8,328,406,813		
	減価償却累計額	<u>△ 2,170,572,903</u>	6,157,833,910	
	ホ 車 両 運 搬 具	0		
	減価償却累計額	<u>0</u>	0	
	ヘ 工 具 器 具 及 び 備 品	33,281,865		
	減価償却累計額	<u>△ 14,556,209</u>	18,725,656	
	ト 建 設 仮 勘 定		125,086,996	
	有形固定資産合計			69,441,752,436
(2)	無 形 固 定 資 産			
	イ 地 上 権		97,893	
	ロ 電 話 加 入 権		13,732,000	
	ハ ソ フ ト ウ ェ ア		<u>4,419,200</u>	
	無形固定資産合計			18,249,093
	固定資産合計			69,460,001,529
2	流 動 資 産			
(1)	現 金 預 金			
	イ 現 金		10,000	
	ロ 預 金		<u>1,430,671,268</u>	1,430,681,268
(2)	未 収 金			
	イ 営 業 未 収 金		238,394,496	
	ロ 営 業 外 未 収 金		72,155	
	ハ そ の 他 未 収 金		1,799,730	
	ニ 貸 倒 引 当 金		<u>△ 32,214,037</u>	208,052,644
(3)	前 払 金			28,688,000
	流動資産合計			1,667,421,912
	資産合計			<u>71,127,423,441</u>

負 債 の 部

	円	円	円
3 固定負債			
(1) 企業債			
イ 建設改良費等の財源に充てるための企業債	34,513,252,793		
ロ その他の企業債	<u>1,177,678,298</u>	35,690,931,091	
(2) 引当金			
イ 退職給付引当金	<u>35,702,836</u>	<u>35,702,836</u>	
固定負債合計			35,726,633,927
4 流動負債			
(1) 一時借入金			0
(2) 企業債			
イ 建設改良費等の財源に充てるための企業債	3,418,350,020		
ロ その他の企業債	<u>165,270,846</u>	3,583,620,866	
(3) 未払金			
イ 営業未払金	226,826,643		
ロ 営業外未払金	17,232,200		
ハ その他未払金	<u>861,059,016</u>	1,105,117,859	
(4) 前受金			8,927,000
(5) 引当金			
イ 賞与引当金	12,751,000		
ロ 法定福利費引当金	<u>1,660,000</u>	14,411,000	
(6) その他流動負債			
イ 預り金	992,567		
ロ 預り保証金	<u>1,470,880</u>	<u>2,463,447</u>	
流動負債合計			4,714,540,172
5 繰延収益			
(1) 長期前受金			
イ 受贈財産評価額	1,169,295,070		
ロ 工事負担金	120,173,168		
ハ 国庫補助金	23,123,422,374		
ニ 県補助金	4,303,725,900		
ホ 他会計補助金	6,762,897,110		
ヘ 受益者負担金	<u>1,924,109,592</u>	37,403,623,214	
(2) 収益化累計額			<u>△ 4,553,996,039</u>
繰延収益合計			<u>32,849,627,175</u>
負債合計			73,290,801,274
資 本 の 部			
6 資本金			
(1) 自己資本金		<u>0</u>	
資本金合計			0
7 剰余金			
(1) 資本剰余金		0	
資本剰余金合計			
(2) 利益剰余金			
イ 当年度未処理欠損金	<u>2,163,377,833</u>		
利益剰余金合計		<u>△ 2,163,377,833</u>	
剰余金合計			<u>△ 2,163,377,833</u>
資本合計			<u>△ 2,163,377,833</u>
負債資本合計			<u>71,127,423,441</u>

注 記

1 重要な会計方針に係る事項に関する注記

(1) 固定資産の減価償却の方法

① 有形固定資産

定額法

・主な耐用年数

建物 15年～50年

構築物 50年

機械及び装置 9年～20年

工具器具及び備品 5年～20年

② 無形固定資産

定額法。なお、自己利用のソフトウェアについては、利用可能期間（5年）に基づいている。

(2) 引当金の計上方法

① 退職給付引当金

職員の退職手当の支給に備えるため、当年度末における退職手当の要支給額に相当する金額を計上している。

② 賞与引当金

職員の期末手当及び勤勉手当の支給に備えるため、当年度末における支給見込額に基づき、当年度の負担に属する額を計上している。

③ 法定福利費引当金

職員の期末手当及び勤勉手当に係る法定福利費の支出に備えるため、当年度末における支給見込額に基づき、当年度の負担に属する額を計上している。

④ 貸倒引当金

債権の不納欠損による損失に備えるため、貸倒実績率等により回収不能見込額を計上している。

(3) 消費税及び地方消費税の会計処理

消費税及び地方消費税の会計処理は税抜方式によっている。

2 その他の注記

(1) 賞与引当金の目的使用による取り崩し

当年度において、職員の期末・勤勉手当として 39,520,508 円を支給するため、賞与引当金 13,975,000 円を取り崩した。

(2) 法定福利費引当金の目的使用による取り崩し

当年度において、職員の期末・勤勉手当支給に係る法定福利費として 7,487,819 円を支払うため、法定福利費引当金 1,846,000 円を取り崩した。

(3) 貸倒引当金の目的使用による取り崩し

当年度において、不納欠損として 81,308,407 円を処理するため、貸倒引当金 81,308,407 円を取り崩した。

3 セグメント情報の開示

(1) 報告セグメントの概要

唐津市下水道事業会計は、公共下水道事業、特定環境保全公共下水道事業、農業集落排水事業、漁業集落排水事業、小規模集合排水処理施設整備事業、戸別浄化槽整備事業を運営しており、各事業で運営方針等を決定していることから、この6つを報告セグメントとしている。

なお、各報告セグメントの事業内容及び財務情報の内訳は以下のとおりである。

セグメント区分	事業内容
公共下水道事業	唐津、浜玉、呼子処理区における汚水の処理
特定環境保全公共下水道事業	山本・石志、相知（巖木分区含む）、徳須恵、名護屋、鎮西横竹処理区における汚水の処理
農業集落排水事業	双水、後川内、千々賀・畑島・山田、竹木場・唐川、相賀、湊、久里、瀨上、天川、志気、行合野、星賀、加部島、七山中央処理区における汚水の処理
漁業集落排水事業	神集島、高島、向島、駄竹、京泊、菖津、晴気、加唐島、波戸、串浦、馬渡島、松島、小友、小川島処理区における汚水の処理
小規模集合排水処理施設整備事業	加唐島大泊処理区における汚水の処理
戸別浄化槽整備事業	上記5事業に係る処理区以外の汚水の処理

(2) 報告セグメントごとの営業収益等

当年度（令和4年4月1日から令和5年3月31日まで）

（単位 円）

	セグメント区分							合計	
	公 事	共 道 業	特 定 公 共 下 水 道 業	環 境 保 全 事 業	農 業 集 約 業	漁 業 集 約 業	小 規 模 集 約 業		現 場 施 設 業
営業収益	1,359,252,039	196,747,382	112,241,748	32,397,173	212,461	92,701,880	1,793,555,683		
営業費用	2,581,035,523	519,334,604	445,725,520	267,368,287	2,936,647	331,800,173	4,148,220,754		
営業損益	△ 1,221,783,484	△ 322,607,222	△ 333,480,772	△ 234,971,114	△ 2,724,186	△ 239,098,293	△ 2,354,665,071		
経常損益	△ 92,461,162	△ 75,677,285	△ 21,730,144	1,689,970	325,790	9,481,484	△ 178,371,347		
セグメント資産	46,413,498,104	13,898,874,780	6,763,504,496	2,905,597,709	8,814,556	1,137,133,796	71,127,423,441		
セグメント負債	46,914,187,140	14,852,240,240	7,045,275,034	3,012,945,540	7,844,395	1,458,308,925	73,290,801,274		
その他の項目									
他会計繰入金	1,540,499,000	382,893,000	412,108,000	254,986,000	3,145,000	214,933,000	2,808,564,000		
減価償却費	1,780,986,941	415,614,317	276,808,461	147,824,018	544,829	101,757,893	2,723,536,459		
特別利益	32,680	0	0	0	0	0	32,680		
特別損失	6,680,623	162,305	2,030	15,484	0	55,792	6,916,234		
有形固定資産 及び無形固定 資産の増加額	△ 501,190,856	△ 241,227,630	△ 88,999,157	△ 139,443,861	△ 544,829	△ 44,306,954	△ 1,015,713,287		

決 算 附 属 書 類

令和4年度 唐津市下水道事業報告書

1 概 況

(1) 総括事項

唐津市全域の下水道整備構想及び下水道事業経営戦略に基づき、これまでの普及拡大による整備事業から効率的な維持管理及び施設の長寿命化を進め、効率的かつ健全な下水道事業の運営に努めました。

イ 業務量

本年度末水洗化人口は102,117人、水洗化戸数は42,065戸で、水洗化率は94.7%です。

年間処理水量は9,517,192m³、有収水量は8,957,477m³で、有収率は94.1%となりました。

有収水量は、前年度に対して0.3ポイント(77,936m³)の減となっています。

ロ 財政状況

収益的収入及び支出における総収益は、4,452,269,675円(税抜き)で、そのうち下水道使用料は、1,720,335,208円となっています。

総費用は、4,637,524,576円(税抜き)で、主な費用の内訳は、減価償却費2,723,536,459円、処理場費1,022,199,087円、企業債利息460,680,475円となっています。

この結果、収支差引は、185,254,901円の純損失となっています。

資本的収入及び支出における総収入額は、4,913,344,526円(税込み)で、企業債、補助金、分担金及び負担金です。

総支出額は、5,375,296,109円(税込み)で、内訳は、建設改良費1,851,052,448円、企業債償還金3,524,243,661円となっています。

ハ 主な建設改良の状況(税込み)

管路建設費	328,821,905円
管路改良費	55,071,500円
ポンプ場建設改良費	101,104,300円
処理場建設改良費	952,332,933円
処理場建設改良費(繰越)	304,746,000円
浸水対策事業費	44,693,238円
固定資産購入費	64,282,572円

経営については、令和元年度に料金改定を行いました。今後も人口減少などの影響により、収益は減少していくものと思われ。一方、多くの施設で老朽化が進んでおり、更新するためには、多額の資金が必要となるため、経営状況は益々厳しくなると予想されます。

今後も「唐津市下水道整備構想」及び「唐津市下水道事業経営戦略」に基づき、計画的に施策を行い、経営の健全化と事業運営の効率化を図り、持続可能な下水道事業の経営体制の確立(経営基盤強化)に努めてまいります。

(2) 経営指標に関する事項

令和3年度決算に反映する経費削減の効果は、経営の健全化と水収支経常収支比率の改善に大きく寄与した。令和3年度決算の経常収支比率は、令和2年度に比べ0.24ポイント改善した。令和4年度決算の経常収支比率は、令和3年度に比べ0.11ポイント改善した。令和4年度決算の経費回収率は、令和3年度に比べ0.34ポイント改善した。令和4年度決算の有形固定資産減価償却率は、令和3年度に比べ0.24ポイント改善した。令和4年度決算の管渠老朽化率は、令和3年度に比べ0.00ポイント改善した。

また、目録水収支改善計画と水収支経費削減計画の両年度計画（令和3年度～令和5年度）の進捗状況を把握するため、令和4年度決算の経常収支比率は、令和3年度に比べ0.24ポイント改善した。令和4年度決算の経費回収率は、令和3年度に比べ0.34ポイント改善した。令和4年度決算の有形固定資産減価償却率は、令和3年度に比べ0.24ポイント改善した。令和4年度決算の管渠老朽化率は、令和3年度に比べ0.00ポイント改善した。

一方、令和3年度決算の減価償却の増減をみると、令和3年度決算の減価償却率は、令和2年度に比べ0.11ポイント改善した。令和3年度決算の減価償却率は、令和2年度に比べ0.11ポイント改善した。令和3年度決算の減価償却率は、令和2年度に比べ0.11ポイント改善した。令和3年度決算の減価償却率は、令和2年度に比べ0.11ポイント改善した。

今後、令和4年度決算の経常収支比率の改善を目的として、令和4年度決算の経常収支比率は、令和3年度に比べ0.24ポイント改善した。令和4年度決算の経常収支比率は、令和3年度に比べ0.24ポイント改善した。令和4年度決算の経常収支比率は、令和3年度に比べ0.24ポイント改善した。令和4年度決算の経常収支比率は、令和3年度に比べ0.24ポイント改善した。

<経営指標の推移>

	平成30年度	令和元年度	令和2年度	令和3年度	令和4年度
経常収支比率	—	—	90.96%	87.24%	96.15%
経費回収率	—	—	80.35%	83.58%	86.92%
有形固定資産減価償却率	—	—	3.79%	7.51%	10.95%
管渠老朽化率	—	—	0.00%	0.00%	0.00%

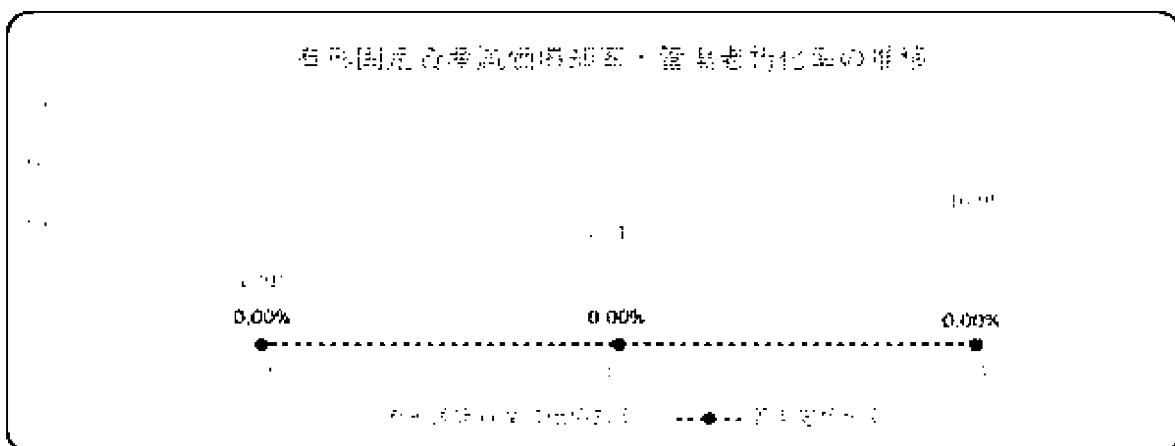
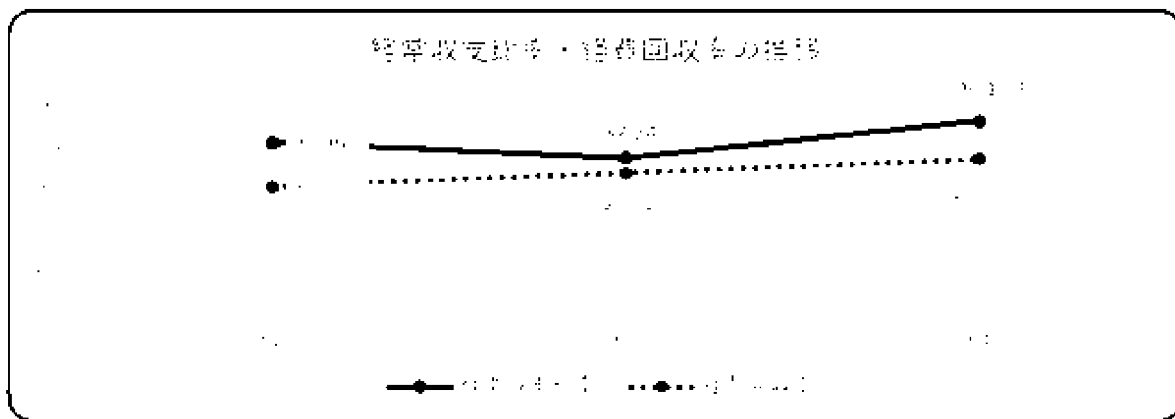

(3) 議会議決事項

議案番号	件名	提出年月日	議決年月日
議案第 92 号	令和3年度唐津市下水道事業会計決算	R4. 9. 26	R4. 10. 14
議案第 104 号	令和4年度唐津市下水道事業会計補正予算(第1号)	R4. 12. 1	R4. 12. 22
議案第 149 号	令和4年度唐津市下水道事業会計補正予算(第2号)	R4. 12. 1	R4. 12. 22
議案第 9 号	令和5年度唐津市下水道事業会計予算	R5. 2. 27	R5. 3. 23
議案第 66 号	令和4年度唐津市下水道事業会計補正予算(第3号)	R5. 2. 27	R5. 3. 23
報告第 6 号	令和3年度唐津市下水道事業会計継続費繰越計算書の報告について	R4. 6. 2	—
報告第 7 号	令和3年度唐津市下水道事業会計予算繰越計算書の報告について	R4. 6. 2	—

(4) 行政官庁認可事項

申請年月日	申請先	件名	認可年月日
R4. 7. 21	佐賀県知事	令和4年度起債協議【第1次分】 公共下水道事業 1,280,000,000円 特定環境保全公共下水道事業 533,800,000円 農業集落排水事業 180,300,000円 漁業集落排水事業 20,000,000円 特定地域生活排水処理事業 48,800,000円	R4. 8. 16
R5. 2. 2	佐賀県知事	令和4年度起債協議【第2次分】 公共下水道事業 65,100,000円 特定環境保全公共下水道事業 27,700,000円 農業集落排水事業 19,200,000円 漁業集落排水事業 19,200,000円	R5. 3. 3
R5. 2. 28	佐賀県知事	漁村インフラ整備計画承認申請(馬渡島地区)	R5. 3. 7
R5. 3. 16	佐賀県知事	唐津市公共下水道事業計画(相知処理区)の変更協議	R5. 3. 30

(5) 職員に関する事項

区分	当年度末職員数	前年度末職員数	増減(△減)	備考	
損益勘定所 属職員	事務職員	14	14	0	
	技術職員	7	6	1	
	技能労務職	0	0	0	
	会計年度任用職員	0	0	0	
	計	21	20	1	
資本勘定所 属職員	事務職員	2	1	1	
	技術職員	8	10	△2	
	技能労務職	0	0	0	
	会計年度任用職員	6	6	0	
	計	16	17	△1	
合計	37	37	0		

(6) 料金その他供給条件の設定、変更に関する事項

該当事項なし

2 工 事

(1) 建設工事の概要

(ア) 管路建設費

工 事 名	内 容	工 事 費	着工年月日	竣工年月日
唐水下工第10101号 唐津処理区原地区公共ます設置(4-1)工事 (原地内)	公共ます 1 箇所	円 330,000	R4.4.8	R4.4.27
唐水下工第10102号 唐津処理区鏡地区公共ます設置(4-1)工事 (鏡地内)	公共ます 1 箇所	385,000	R4.4.12	R4.5.6
唐水下工第10103号 唐津処理区町田地区公共ます改良(4-1)工事 (神田地内)	公共ます 1 箇所	156,200	R4.4.12	R4.5.13
唐水下工第10104号 唐津処理区八幡町地区公共ます設置(4-1)工事 (桜町地内)	公共ます 1 箇所	499,400	R4.4.15	R4.4.27
唐水下工第10105号 唐津処理区長松地区公共ます設置(4-1)工事 (熊原町地内)	公共ます 1 箇所	499,400	R4.4.18	R4.5.17
唐水下工第10106号 唐津処理区外町地区他公共ます改良(4-1)工事 (町田5丁目他地内)	公共ます 2 箇所	242,000	R4.4.22	R4.5.20
唐水下工第10107号 外町汚水枝線布設(4-1)工事 (町田5丁目地内)	φ 150 VU L= 23.1 m	1,276,000	R4.6.6	R4.7.28
唐水下工第10108号 宇木汚水枝線舗装復旧(4-1)工事 (宇木地内)	舗装復旧 70.0 m ²	1,155,000	R4.6.6	R4.7.14
唐水下工第10109号 唐津処理区町田地区公共ます設置(4-1)工事 (町田1丁目地内)	公共ます 1 箇所	297,000	R4.6.17	R4.7.21
唐水下工第10110号 唐津処理区原地区公共ます設置(4-2)工事 (原地内)	公共ます 1 箇所	387,200	R4.6.23	R4.7.22
唐水下工第10111号 唐津処理区外町地区公共ます設置(4-1)工事 (町田5丁目地内)	公共ます 1 箇所	449,900	R4.6.24	R4.8.4
唐水下工第10112号 和多田汚水枝線布設(4-1)工事 (和多田本村地内)	φ 200 VU L= 144.7 m	14,711,400	R4.8.30	R5.2.1
唐水下工第10113号 唐津処理区鏡地区公共ます設置(4-2)工事 (鏡地内)	公共ます 1 箇所	495,000	R4.7.28	R4.9.2

工 事 名	内 容	工 事 費	着工年月日	竣工年月日
唐水工第10114号 唐津処理区鏡地区公共ます設置(4-3)工事 (鏡地内)	公共ます 1 箇所	円 495,000	R4.7.28	R4.8.25
唐水工第10115号 唐津処理区原地区公共ます設置(4-3)工事 (原地内)	公共ます 1 箇所	770,000	R4.8.9	R4.9.29
唐水工第10116号 唐津処理区鏡地区公共ます設置(4-4)工事 (鏡地内)	公共ます 1 箇所	341,000	R4.8.5	R4.9.8
唐水工第10117号 唐津処理区唐房・浦地区公共ます設置(4-1)工事 (唐房6丁目地内)	公共ます 1 箇所	649,000	R4.8.24	R4.9.29
唐水工第10118号 外町汚水枝線舗装復旧(4-1)工事 (東町地内)	舗装復旧 265.0 m ²	3,652,000	R4.10.13	R5.1.31
唐水工第10119号 唐津処理区八幡町地区公共ます設置(4-2)工事 (桜町地内)	公共ます 1 箇所	499,400	R4.9.28	R4.10.18
唐水工第10120号 唐津処理区八幡町地区公共ます設置(4-3)工事 (橋本町地内)	公共ます 1 箇所	440,000	R4.9.30	R4.10.25
唐水工第10121号 唐津処理区長松地区公共ます設置(4-2)工事 (神田地内)	公共ます 1 箇所	495,000	R4.11.1	R4.12.15
唐水工第10122号 原汚水枝線布設(4-1)工事 (中原地内)	φ 200 VU L= 9.0 m	1,067,000	R4.11.2	R4.12.1
唐水工第10123号 唐津処理区長松地区公共ます設置(4-3)工事 (神田地内)	公共ます 1 箇所	495,000	R4.11.11	R4.12.22
唐水工第10124号 唐津処理区鏡地区公共ます設置(4-5)工事 (鏡地内)	公共ます 1 箇所	396,000	R4.11.22	R5.1.5
唐水工第10125号 唐津処理区鏡地区公共ます設置(4-6)工事 (鏡地内)	公共ます 1 箇所	330,000	R4.11.25	R4.1.26
唐水工第10126号 唐津処理区大成地区公共ます設置(4-1)工事 (菜畑地内)	公共ます 1 箇所	451,000	R4.12.5	R5.1.25
唐水工第10127号 唐津処理区長松地区他公共ます改良(4-1)工事 (新興町他地内)	公共ます 2 箇所	209,000	R4.12.8	R5.1.16

工 事 名	内 容	工 事 費	着工年月日	竣工年月日
唐水工第10128号 町田污水枝線舗装復旧(4-1) 工事 (町田1丁目地内)	舗装復旧 112.0 m ²	円 1,089,000	R4.12.9	R5.1.25
唐水工第10129号 唐津処理区鏡地区公共ます設 置(4-7)工事 (鏡地内)	公共ます 1 箇所	429,000	R4.12.20	R5.1.31
唐水工第10130号 唐津処理区鏡地区公共ます設 置(4-8)工事 (鏡地内)	公共ます 1 箇所	308,000	R4.12.27	R5.1.31
唐水工第10131号 和多田污水枝線舗装復旧(4- 1)工事 (和多田西山地内)	舗装復旧 167.0 m ²	1,298,000	R5.1.12	R5.3.16
唐水工第10132号 見借污水枝線舗装復旧(4-1) 工事 (見借地内)	舗装復旧 48.0 m ²	990,000	R5.1.12	R5.2.28
唐水工第10133号 長松污水枝線舗装復旧(4-1) 工事 (神田地内)	舗装復旧 47.0 m ²	792,000	R5.1.17	R5.3.6
唐水工第10134号 唐津処理区原地区公共ます設 置(4-4)工事 (久里地内)	公共ます 1 箇所	484,000	R5.1.23	R5.2.16
唐水工第10135号 唐津処理区和多田地区公共ま す改良(4-1)工事 (和多田大土井地内)	公共ます 1 箇所	258,500	R5.1.23	R5.2.16
唐水工第10136号 唐津処理区城内地区公共ます 改良(4-1)工事 (大名小路地内)	公共ます 1 箇所	396,000	R5.1.23	R5.2.14
唐水工第10137号 原污水枝線布設(4-2)工事 (原地内)	φ 200 VU L= 14.2 m	1,287,000	R5.1.23	R5.3.7
唐水工第10138号 鏡污水枝線舗装復旧(4-1)工 事 (鏡地内)	舗装復旧 46.0 m ²	847,000	R5.1.26	R5.3.16
唐水工第10139号 半田污水枝線舗装復旧(4-1) 工事 (半田地内)	舗装復旧 112.0 m ²	1,078,000	R5.1.26	R5.3.16
唐水工第10140号 西唐津污水枝線舗装復旧(4- 1)工事 (二夕子3丁目地内)	舗装復旧 73.0 m ²	825,000	R5.1.26	R5.3.6
唐水工第10141号 唐津処理区原地区公共ます設 置(4-5)工事 (原地内)	公共ます 2 箇所	1,166,000	R5.1.26	R5.3.16

工 事 名	内 容	工 事 費	着工年月日	竣工年月日
唐水工第10401号 唐津処理区山本地区公共ます 改良(4-1)工事 (山本地内)	公共ます 1 箇所	円 275,000	R4.4.13	R4.5.13
唐水工第20001号 横田汚水準幹線及び枝線舗装 復旧(4-1)工事 (浜玉町浜崎地内)	舗装復旧 425.0 m ²	3,674,000	R4.9.13	R5.1.13
唐水工第20101号 浜玉処理区砂子地区公共ます 設置(4-1)工事 (浜玉町浜崎地内)	公共ます 1 箇所	713,900	R4.5.30	R4.7.22
唐水工第20102号 浜玉処理区中央地区公共ます 設置(4-1)工事 (浜玉町浜崎地内)	公共ます 1 箇所	275,000	R4.10.7	R4.10.27
唐水工第20103号 横田汚水枝線布設(4-3)工事 (浜玉町横田下地内)	φ 150 VU L= 18.6 m	1,199,000	R4.10.13	R4.12.6
唐水工第20104号 浜玉処理区砂子地区公共ます 設置(4-2)工事 (浜玉町浜崎地内)	公共ます 1 箇所	891,000	R4.10.26	R4.12.22
唐水工第20105号 浜崎汚水枝線舗装復旧(4-1) 工事 (浜玉町浜崎地内)	舗装復旧 68.0 m ²	1,287,000	R4.10.27	R4.11.18
唐水工第20106号 浜玉処理区横田地区公共ます 設置(4-1)工事 (浜玉町横田下地内)	公共ます 1 箇所	288,200	R4.11.2	R4.12.6
唐水工第20107号 浜玉処理区横田地区公共ます 設置(4-2)工事 (浜玉町横田上地内)	公共ます 1 箇所	495,000	R5.1.30	R5.2.16
唐水工第20301号 横田汚水準幹線布設(4-1)工 事 (浜玉町浜崎地内)	φ 150 VU L= 35.0 m	7,653,800	R4.6.10	R4.12.22
唐水工第20302号 横田汚水準幹線布設(4-2)工 事 (浜玉町浜崎地内)	φ 75 PE L= 46.1 m	8,918,800	R4.7.13	R4.12.8
唐水工第30001号 町切他汚水準幹線及び枝線舗 装復旧(4-1)工事 (相知町町切他地内)	舗装復旧 1,816.0 m ²	16,456,000	R4.11.28	R5.3.24
唐水工第30401号 巖木処理区本山地区公共ます 設置(4-1)工事 (巖木町本山地内)	公共ます 1 箇所	495,000	R4.10.6	R4.10.18
唐水工第30402号 本山地区汚水枝線舗装復旧 (4-1)工事 (巖木町本山地内)	舗装復旧 633.0 m ²	4,002,900	R4.12.21	R5.3.23

工 事 名	内 容	工 事 費	着工年月日	竣工年月日
唐水工第30403号 本山地区汚水枝線舗装復旧 (4-2) 工事 (巖木町本山地内)	舗装復旧 78.3 m ²	1,210,000	R5.1.25	R5.3.24
唐水工第30404号 本山地区汚水枝線舗装復旧 (4-3) 工事 (巖木町本山地内)	舗装復旧 70.0 m ²	1,232,000	R5.2.8	R5.3.24
唐水工第30421号 岩屋汚水枝線舗装復旧(4-1) 工事 (巖木町岩屋地内)	舗装復旧 67.0 m ²	858,000	R4.6.9	R4.7.8
唐水工第30422号 岩屋汚水枝線舗装復旧(4-2) 工事 (巖木町岩屋地内)	舗装復旧 1,397.0 m ²	16,522,000	R4.12.8	R5.3.24
唐水工第30423号 岩屋汚水枝線舗装復旧(4-3) 工事 (巖木町岩屋地内)	舗装復旧 1,821.0 m ²	10,818,500	R4.11.17	R5.3.23
唐水工第30424号 巖木処理区岩屋地区公共ます 設置(4-1) 工事 (巖木町岩屋地内)	公共ます 1 箇所	946,000	R5.1.18	R5.2.28
唐水工第30425号 岩屋汚水枝線舗装復旧(4-4) 工事 (巖木町岩屋地内)	舗装復旧 53.3 m ²	660,000	R5.1.25	R5.3.23
唐水工第30441号 町切上ホヲジマンホールポンプ 電気設備工事 (相知町町切地内)	マンホールポンプ電気 設備工事 一 式	5,830,000	R4.10.24	R5.3.15
唐水工第30442号 町切上ホヲジマンホールポンプ 機械設備工事 (相知町町切地内)	マンホールポンプ機械 設備工事 一 式	5,995,000	R4.10.21	R5.3.15
唐水工第30461号 簗木汚水枝線布設(4-1) 工事 (巖木町簗木地内)	φ 150 VU L= 112.0 m	10,076,000	R4.10.3	R5.3.23
唐水工第30462号 簗木汚水枝線布設に伴う配水 管移設(4-1) 工事 (巖木町簗木地内)	配水管移設 一 式	264,000	R5.1.17	R5.2.10
唐水工第40401号 長部田汚水枝線布設(4-1) 工 事 (相知町長部田地内)	φ 150 PRP L= 19.3 m	4,147,000	R4.9.28	R4.12.14
唐水工第40402号 相知処理区久保地区公共ます 改良(4-1) 工事 (相知町久保地内)	公共ます 1 箇所	495,000	R4.12.27	R5.2.10
唐水工第40502号 巖木汚水幹線布設(4-2) 工事 (巖木町簗木地内)	φ 250 VU L= 173.5 m	16,819,000	R4.8.9	R4.12.14

工 事 名	内 容	工 事 費	着工年月日	竣工年月日
唐水Ⅱ第40503号 巖木汚水幹線築造(4-3)工事 (巖木町岩屋地内)	φ 250 VU L= 13.4 m	円 10,242,100	R4.9.9	R5.2.2
唐水Ⅱ第40504号 巖木汚水幹線築造に伴う配水管移設(4-1)工事 (巖木町岩屋地内)	配水管移設 一 式	418,000	R4.10.17	R4.11.25
唐水Ⅱ第50401号 北波多処理区徳須恵地区公共 ます設置(4-1)工事 (北波多徳須恵地内)	公共ます 1 箇所	737,000	R4.7.6	R4.8.5
唐水Ⅱ第70401号 鎮西処理区名護屋地区公共 ます設置(4-1)工事 (鎮西町名護屋地内)	公共ます 1 箇所	242,000	R4.6.3	R4.6.16
唐水Ⅱ第70402号 鎮西処理区名護屋地区公共 ます設置(4-2)工事 (鎮西町名護屋地内)	公共ます 1 箇所	253,000	R4.8.12	R4.9.30
唐水Ⅱ第80101号 呼子汚水枝線布設(4-1)工事 (呼子町呼子地内)	φ 150 PRP L= 81.7 m	11,994,400	R4.5.27	R4.11.2
唐水Ⅱ第80102号 呼子汚水枝線舗装復旧(4-2) 工事 (呼子町呼子地内)	舗装復旧 634.0 m ²	4,750,900	R4.9.22	R4.12.23
唐水Ⅱ第80301号 殿ノ浦汚水準幹線布設(4-1)工 事 (呼子町殿ノ浦地内)	φ 150 VU L= 11.5 m	9,362,100	R4.8.30	R5.1.31
唐水Ⅱ第80302号 ひばりが丘マンホールポンプ電 気設備工事 (呼子町殿ノ浦地内)	マンホールポンプ電気 設備工事 一 式	8,030,000	R4.10.21	R5.3.15
唐水Ⅱ第80303号 ひばりが丘マンホールポンプ機 械設備工事 (呼子町殿ノ浦地内)	マンホールポンプ機械 設備工事 一 式	6,930,000	R4.10.24	R5.3.15
唐水Ⅱ第30701号 巖木汚水幹線築造に伴う埋設 物調査(4-1)業務 (巖木町簗木地内)	調査業務 一 式	484,000	R5.2.28	R5.3.10
唐水Ⅱ第30702号 巖木汚水幹線築造に伴う埋設 物調査(4-2)業務 (巖木町巖木地内)	調査業務 一 式	484,000	R5.3.7	R5.3.17
唐水Ⅱ第30703号 巖木汚水幹線築造に伴う埋設 物調査(4-3)業務 (巖木町簗木地内)	調査業務 一 式	418,000	R5.3.14	R5.3.22
唐水Ⅱ第30704号 巖木汚水管き上地下埋設物試 掘調査(4-4)業務 (巖木町巖木地内)	調査業務 一 式	440,000	R5.2.24	R5.3.17

工 事 名	内 容	工 事 費	着工年月日	竣工年月日
唐水工第30705号 厳木汚水管きよ地下埋設物試掘調査(4-5)業務 (厳木町厳木地内)	調査業務 一 式	円 374,000	R5.3.9	R5.3.31
唐水工第30706号 厳木汚水管きよ地下埋設物試掘調査(4-6)業務 (厳木町厳木地内)	調査業務 一 式	367,400	R5.3.9	R5.3.31
唐水工第30707号 厳木汚水管きよ地下埋設物試掘調査(4-7)業務 (厳木町厳木地内)	調査業務 一 式	374,000	R5.3.9	R5.3.31
唐水工第30708号 厳木汚水管きよ地下埋設物試掘調査(4-8)業務 (厳木町厳木地内)	調査業務 一 式	374,000	R5.3.9	R5.3.31
唐水工第30709号 厳木汚水管きよ地下埋設物試掘調査(4-9)業務 (厳木町筥木地内)	調査業務 一 式	374,000	R5.3.9	R5.3.31
唐水工第30710号 厳木汚水管きよ地下埋設物試掘調査(4-10)業務 (厳木町厳木地内)	調査業務 一 式	495,000	R5.3.14	R5.3.31
唐水工第32101号 厳木地区ほか汚水管きよ実施詳細設計(4-1)業務 (厳木町厳木他地内)	管きよ詳細設計業務 一 式	15,725,600	R4.8.25	R5.1.27
唐水工第32102号 厳木地区ほか汚水管きよ実施詳細設計(4-2)業務 (厳木町厳木他地内)	管きよ詳細設計業務 一 式	14,317,600	R4.9.5	R5.2.10
唐水工第40801号 厳木汚水幹線築造に伴う配水管移設設計(4-1)業務 (厳木町筥木地内)	配水管移設設計業務 一 式	484,000	R4.10.28	R4.11.30
計	汚水管布設 L= 702.1 m 舗装復旧 8,002.6 m ² 公共ます設置 42 箇所	252,588,600		

(イ)管路改良費

工 事 名	内 容	工 事 費	着工年月日	竣工年月日
唐水工第32001号 新唐津市民会館(仮称)整備事業に伴う城内処理区下水道施設移設(4-1)工事 (西城内地内)	φ 250 VU L= 113.7 m	円 15,107,400	R4.5.25	R4.12.13
唐水工第32002号 東唐津処理区マンホール蓋取替(4-1)工事 (東唐津3丁目地内)	マンホール蓋取替 N= 1 基	748,000	R4.5.18	R4.6.10
唐水工第32004号 浜玉処理区他マンホール蓋取替(4-2)工事 (浜玉町浜崎他地内)	マンホール蓋取替 N= 8 基	6,446,000	R4.10.17	R5.3.13

工 事 名	内 容	工 事 費	着工年月日	竣工年月日
唐水下水第32005号 県事業に伴う唐房・浦処理区下水道施設移設(4-1)工事 (浦地内)	φ 200 VU L= 42.6 m	円 4,703,600	R4.8.29	R4.12.26
唐水下水第32006号 内町処理区マンホール蓋取替(4-1)工事 (坊主町地内)	マンホール蓋取替 N= 4 基	1,232,000	R4.7.20	R4.8.9
唐水下水第32007号 城内処理区マンホール蓋取替(4-2)工事 (南城内地内)	マンホール蓋取替 N= 5 基	946,000	R4.8.24	R4.10.14
唐水下水第32008号 内町処理区マンホール蓋取替(4-2)工事 (坊主町地内)	マンホール蓋取替 N= 3 基	1,111,000	R4.8.25	R4.9.30
唐水下水第32009号 内町処理区マンホール蓋取替(4-3)工事 (坊主町地内)	マンホール蓋取替 N= 3 基	968,000	R4.9.5	R4.10.7
唐水下水第32010号 浜玉処理区マンホール蓋取替(4-1)工事 (浜玉町浜崎地内)	マンホール蓋取替 N= 1 基	1,287,000	R4.9.1	R4.10.20
唐水下水第32011号 呼子処理区マンホール蓋取替(4-1)工事 (呼子町呼子地内)	マンホール蓋取替 N= 2 基	1,221,000	R4.11.17	R5.1.27
唐水下水第32012号 呼子処理区マンホール蓋取替(4-2)工事 (呼子町殿ノ浦他地内)	マンホール蓋取替 N= 1 基	451,000	R4.12.23	R5.2.24
唐水下水第32013号 城内処理区マンホール蓋取替(4-3)工事 (東城内地内)	マンホール蓋取替 N= 1 基	364,100	R5.3.10	R5.3.29
唐水下水第32014号 外町処理区マンホール蓋取替(4-1)工事 (材木町地内)	マンホール蓋取替 N= 1 基	605,000	R5.2.27	R5.3.29
唐水下水第32015号 外町処理区マンホール蓋取替(4-2)工事 (材木町地内)	マンホール蓋取替 N= 3 基	1,188,000	R5.3.10	R5.3.31
唐水下水第34001号 徳須恵・相知処理区マンホール蓋取替(4-1)工事 (北波多岸山他地内)	マンホール蓋取替 N= 11 基	9,667,900	R4.6.23	R4.10.28
唐水下水第34001号 国事業に伴う徳須恵処理区下水道施設移設(4-1)工事 (北波多徳須恵地内)	公共ます 1 箇所	220,000	R4.9.12	R4.10.6
唐水下水第34002号 山本処理区公共ます改良(4-1)工事 (山本地内)	公共ます 1 箇所	319,000	R4.7.25	R4.8.24

工 事 名	内 容	工 事 費	着工年月日	竣工年月日
唐水工第34003号 相知処理区マンホール蓋取替 (4-2)工事 (相知町相知地内)	マンホール蓋取替 N= 2 基	円 1,089,000	R5.1.20	R5.3.15
唐水工第34004号 徳須恵処理区マンホール更生 (4-2)工事 (北波多大杉地内)	マンホール更生 N= 1 基	1,298,000	R5.3.7	R5.3.31
唐水工第36001号 千々賀処理区マンホール蓋取替 (4-1)工事 (千々賀地内)	マンホール蓋取替 N= 1 基	1,177,000	R4.9.20	R4.10.31
唐水工第36002号 山田処理区マンホール蓋取替 (4-1)工事 (山田地内)	マンホール蓋取替 N= 1 基	1,287,000	R4.12.13	R5.2.24
唐水工第36003号 双水処理区マンホール蓋取替 (4-1)工事 (双水地内)	マンホール蓋取替 N= 2 基	1,045,000	R5.1.23	R5.3.23
唐水工第38001号 小友処理区マンホール蓋取替 (4-1)工事 (呼子町小友地内)	マンホール蓋取替 N= 1 基	1,298,000	R4.11.28	R5.2.13
唐水工第38002号 京泊処理区マンホール蓋取替 (4-1)工事 (肥前町納所地内)	マンホール蓋取替 N= 1 基	1,292,500	R4.12.28	R5.2.20
計		55,071,500		

(ウ)ポンプ場建設改良費

工 事 名	内 容	工 事 費	着工年月日	竣工年月日
唐水工第3号 相知地区久保MP場No.1ポンプ 取替工事 (相知町久保地内)	No.1ポンプ取替工事 1 台	円 1,111,000	R4.4.28	R4.6.17
唐水工第8号 北波多地区第1ポンプ場No.1ポンプ 取替工事 (北波多徳須恵地内)	No.1ポンプ取替工事 1 台	3,938,000	R4.7.15	R5.3.8
唐水工第12号 鏡中継ポンプ場し渣破碎機カッター 他取替工事 (鏡地内)	し渣破碎機カッター他 取替工事 一 式	8,360,000	R4.5.17	R4.10.12
唐水工第14号 東唐津中継ポンプ場ポンプ井 投込式水位計検出器取替工事 (東唐津地内)	水位計検出器取替工事 1 台	1,287,000	R4.6.27	R4.7.29
唐水工第15号 渕上地区第2、4、6MP場制御盤 改造工事 (浜玉町渕上地内)	制御盤改造工事 3 面	891,000	R4.6.3	R4.7.6

工 事 名	内 容	工 事 費	着工年月日	竣工年月日
唐水下工第19号 鏡中継ポンプ場土壤脱臭設備 更新工事 (鏡地内)	土壤脱臭設備更新工事 一 式	円 6,600,000	R4.6.21	R4.11.18
唐水下工第25号 東唐津中継ポンプ場ポンプ井 投込式水位計中継器取替工事 (東唐津地内)	水位計中継器取替工事 1 台	704,000	R4.8.18	R4.8.30
唐水下工第27号 湊地区第8MP場No.2ポンプ取 替工事 (湊町地内)	No.2ポンプ取替工事 1 台	902,000	R4.7.14	R4.10.14
唐水下工第28号 浜玉地区第22号MP場No.2ポン プ取替工事 (浜玉町横田下地内)	No.2ポンプ取替工事 1 台	1,232,000	R4.7.19	R4.11.28
唐水下工第36号 波戸地区第3MP場水位計取替 及び制御盤改修工事 (鎮西町波戸地内)	水位計取替工事 1 台 制御盤改修工事 1 面	192,500	R4.8.4	R4.9.16
唐水下工第39号 串浦地区第4MP場フロートスイ ッチ取替工事 (鎮西町串地内)	フロートスイッチ取替工事 1 台	48,400	R4.8.26	R4.9.30
唐水下工第40号 唐津地区椿ハラMP場No.1ポン プ取替工事 (鏡地内)	No.1ポンプ取替工事 1 台	847,000	R4.8.24	R4.12.1
唐水下工第45号 呼子第5号MP場薬品注入設備 設置工事 (呼子町呼子地内)	薬品注入配管設置工事 21 m	660,000	R4.9.22	R4.10.28
唐水下工第53号 水産加工団地MP場No.1ポン プ取替工事 (海岸通地内)	No.1ポンプ取替工事 1 台	1,969,000	R4.10.5	R5.2.22
唐水下工第68号 和多田中継ポンプ場ポンプ井 投込式水位計取替工事 (和多田先石地内)	水位計取替工事 1 台	1,210,000	R4.11.28	R5.2.15
唐水下工第114号 双水地区第4MP場制御盤改修 工事 (双水地内)	制御盤改修工事 1 面	418,000	R5.3.7	R5.3.23
唐水下農長工第23号 後川内地区第3号マンホールポ ンプ機械設備取替工事 (後川内地内)	水中汚水汚物ポン プ機械設備取替工事 一 式	5,137,000	R4.8.17	R5.2.24
唐水下農長相工第5号 相賀地区マンホールポンプ電気 設備取替工事 (相賀地内)	制御盤取替工事 一 式	27,214,000	R4.8.10	R5.3.10
唐水下農長相工第6号 相賀地区第1号マンホールポン プ機械設備取替工事 (相賀地内)	水中汚水汚物ポン プ機械設備取替工事 一 式	4,180,000	R4.8.31	R5.2.24

工 事 名	内 容	工 事 費	着工年月日	竣工年月日
唐水下農長相工第10号 相賀地区第2号マンホールポン プ機械設備取替工事 (相賀地内)	水中汚水汚物ポンプ 取替工事 2 台	円 1,287,000	R4.11.2	R5.2.10
唐水下農長相工第11号 相賀地区第3号マンホールポン プ機械設備取替工事 (相賀地内)	水中汚水汚物ポンプ 取替工事 2 台	1,287,000	R4.12.7	R5.2.15
唐水下農長七工第8号 七山中央地区P41他マンホール ポンプ電気設備改修工事 (七山仁部他地内)	非常通報装置・水位計 等取替工事 一 式	9,923,100	R4.9.13	R5.3.22
唐水下農長七工第9号 七山中央地区P41他マンホール ポンプ機械設備取替工事 (七山仁部他地内)	水中汚水汚物ポンプ 取替工事 一 式	20,584,300	R4.9.13	R5.3.22
唐水下農長七工第10号 七山中央地区P83マンホールポ ンプ機械設備取替工事 (七山仁部地内)	水中汚水汚物ポンプ 取替工事 2 台	1,122,000	R4.11.2	R5.1.6
計		101,104,300		

(エ) 処理場建設改良費

工 事 名	内 容	工 事 費	着工年月日	竣工年月日
唐水下工第21号 唐津市浄水センター屋外中水 槽No.2ポンプ取替工事 (二タ子3丁目地内)	No.2ポンプ取替工事 1 台	円 682,000	R4.6.16	R4.6.28
唐水下工第32号 湊浄水センター流量計プリン ター取替工事 (湊町地内)	流量計プリンター取替 工事 1 台	1,296,900	R4.7.13	R4.10.14
唐水下工第33号 双水浄水センター脱水ケーキ移 送コンベアNo.1更新工事 (双水地内)	コンベア更新工事 1 台	921,140	R4.8.18	R4.9.16
唐水下工第44号 行合野浄水センター雑用水用 井戸ポンプ取替工事 (北波多行合野地内)	井戸ポンプ取替工事 1 台	385,000	R4.8.24	R4.10.13
唐水下工第56号 唐津市浄水センター電気防食 設備工事(その5) (二タ子3丁目地内)	電気防食設備工事 一 式	6,930,000	R4.12.2	R5.3.15
唐水下工第57号 唐津市浄水センターNo.1次亜 注入ポンプ取替工事 (二タ子3丁目地内)	No.1次亜注入ポンプ 取替工事 1 台	946,000	R4.11.2	R5.3.23
唐水下工第59号 唐ノ川浄水センターエアリフト ブロワ取替工事 (唐川地内)	ブロワ取替工事 1 台	812,900	R4.11.1	R4.12.23

工 事 名	内 容	工 事 費	着工年月日	竣工年月日
唐水下水第60号 唐津市浄水センター3階空調機 改修工事 (二太子3丁目地内)	空調機取替工事 一 式	円 2,530,000	R5.2.17	R5.3.20
唐水下水第69号 浜玉浄水センター曝気槽No.2 水中攪拌機更新工事 (浜玉町測上地内)	攪拌機更新工事 1 台	4,554,000	R4.12.2	R5.3.27
唐水下水第77号 菖津浄水センターNo.1放流ポン プ取替工事 (肥前町鶴牧地内)	No.1ポンプ取替工事 1 台	308,000	R4.12.15	R5.3.23
唐水下水第80号 呼子浄水センター管理棟地下1 階エアコン更新工事 (呼子町呼子地内)	空調機取替工事 1 台	847,000	R4.12.6	R5.1.13
唐水下水第83号 唐津市浄水センター汚泥処理 棟脱水機用除湿器取替工事 (二太子3丁目地内)	除湿器取替工事 1 台	346,500	R5.1.19	R5.2.7
唐水下水第87号 加部島浄水センターNo.2流量 調整ポンプ取替工事 (呼子町加部島地内)	No.2流量調整ポン プ取替工事 1 台	341,000	R4.12.15	R5.3.23
唐水下水第90号 中浦浄水センターブロー室・脱 臭機室床排水ポンプ取替工事 (鎮西町串地内)	床排水ポンプ取替工事 1 台	143,000	R5.2.3	R5.2.22
唐水下水第97号 湊浄水センター高圧気中開閉 器取替工事 (湊町地内)	高圧気中開閉器取替 工事 1 台	638,000	R5.1.27	R5.3.23
唐水下水第99号 星賀浄水センターNo.2原水ポン プ取替工事 (肥前町星賀地内)	No.2原水ポンプ取替 工事 1 台	154,000	R5.1.25	R5.3.23
唐水下水第104号 加部島浄水センター流量調整 槽水中攪拌機取替工事 (呼子町加部島地内)	攪拌機取替工事 1 台	1,155,000	R5.2.17	R5.3.23
唐水下水第106号 小友浄水センターNo.2自動微 細目スクリーン取替工事 (呼子町小友地内)	微細目スクリーン取替 工事 1 台	583,000	R5.2.10	R5.3.23
唐水下水第113号 高島浄水センターNo.1汚泥移 送ポンプ取替工事 (高島地内)	No.1汚泥移送ポン プ取替工事 1 台	451,000	R5.2.10	R5.3.23
唐水下水第118号 千々賀浄水センターNo.1回分 槽汚泥引抜ポンプ取替工事 (千々賀地内)	No.1回分槽汚泥引抜 ポンプ取替工事 1 台	693,000	R5.3.8	R5.3.23
唐水下水第5号 唐津市浄水センター消化槽改 修機械設備工事 (二太子3丁目地内)	消化槽改修に伴う機械設備工事 ・式 ・消化タンク攪拌機設置工事 ・式 ・汚泥可溶化設備設置工事 ・式 ・脱硫装置取替工事 ・式	417,536,000	R3.11.2	R5.3.22

工 事 名	内 容	工 事 費	着工年月日	竣工年月日
唐水下水工第6号 唐津市浄水センター消化槽改修電気設備工事 (二太子3丁目地内)	消化槽改修に伴う電気設備工事 一 式	円 117,746,200	R3.11.2	R5.3.22
唐水下水工第7号 唐津市浄水センター消化槽改修に伴うボイラー棟建築工事 (二太子3丁目地内)	ボイラー棟建築工事 鉄筋コンクリート造 地上1階 157.77㎡ 一 式	40,631,800	R3.11.29	R4.7.6
唐水下水工第8号 唐津市浄水センター中央監視設備改修工事 (二太子3丁目地内)	中央監視設備改修工事 (既存監視ソフト流用) 一 式 消化槽設備改修に伴う機能増設工事 一 式	282,975,000	R3.11.18	R5.3.22
唐水下水農長工第22号 後川内浄水センター機械設備取替工事 (後川内地内)	破碎機・汚泥引抜ポンプ・換気扇等取替工事 一 式	9,075,000	R4.8.26	R5.1.20
唐水下水農長相工第4号 相賀浄水センター汚泥貯留槽ブロワ取替工事 (相賀地内)	汚泥貯留槽ブロワ取替工事 1 台	704,000	R4.7.7	R4.8.24
唐水下水農長相工第7号 相賀浄水センター機械設備取替工事 (相賀地内)	汚泥引抜ポンプ取替工事 3 台 電磁弁取替工事 2 台 (返送汚泥用・余剰汚泥用) 破碎機ドラムキャスティング取替工事 1 台	12,852,400	R4.9.22	R5.2.15
唐水下水農長相工第8号 相賀浄水センターばっ気攪拌装置他整備工事 (相賀地内)	ばっ気攪拌装置整備工事 2 台 ばっ気ブロワ整備工事 4 台 ばっ気沈砂ブロワ整備工事 1 台	8,195,000	R4.9.28	R5.2.24
唐水下水農長相工第9号 相賀浄水センター脱離液排出用電動弁取替工事 (相賀地内)	脱離液排出用電動弁取替工事 1 台	803,000	R4.8.18	R4.9.30
唐水下水農長相工第12号 相賀浄水センター空気流量計取替工事 (相賀地内)	空気流量計取替工事 1 台	660,000	R4.12.7	R5.2.2
唐水下水農長七工第7号 七山中央浄水センターNo.1流量調整ポンプ取替他工事 (七山仁部地内)	No.1流量調整ポンプ取替工事 1 台 可搬式汚泥引抜ポンプ取替工事 1 台	1,298,000	R4.6.9	R4.7.12
唐水下水農長七工第11号 七山中央浄水センターばっ気沈砂ブロワ取替工事 (七山仁部地内)	ばっ気沈砂ブロワ取替工事 1 台	1,287,000	R4.11.1	R5.1.31
唐水下水農長七工第12号 七山中央浄水センター消毒槽排気ファン取替工事 (七山仁部地内)	消毒槽排気ファン取替工事 一 式	495,000	R4.11.9	R5.1.31
唐水下水農長七工第13号 七山中央浄水センター汚泥搬出ポンプ取替工事 (七山仁部地内)	汚泥搬出ポンプ取替工事 2 台	1,111,000	R4.12.7	R5.1.6
唐津市浄水センターボイラー棟建築工事施工監理業務 (二太子3丁目地内)	重点施工監理業務 一 式	3,941,000	R3.11.30	R4.7.15

工 事 名	内 容	工 事 費	着工年月日	竣工年月日
唐津市浄水センター消化槽改修機械設備工事施工監理業務 (二夕子3丁目地内)	重点施工監理業務 一 式	円 9,631,600	R3.11.25	R5.3.15
志気地区農業集落排水施設長寿命化実施設計業務 (北波多志気地内)	実施設計業務 一 式	4,400,000	R4.10.11	R5.3.15
竹木場地区農業集落排水事業(機能強化)計画概要書作成業務 (竹木場地内)	計画概要書作成 一 式 経済効果算定資料作成 一 式	7,920,000	R4.8.18	R5.2.28
向島地区漁業集落排水施設長寿命化基本設計業務 (肥前町向島地内)	基本設計業務 一 式	4,400,000	R4.7.29	R5.2.10
計		950,379,410		

(オ) 浸水対策事業費

工 事 名	内 容	工 事 費	着工年月日	竣工年月日
唐水工第41001号 鏡雨水1号幹線整備(4-1)工事 (半田他地内)	水路整備U1000 L= 97.7 m	円 13,631,200	R4.9.26	R5.1.31
唐水工第44001号 中山3号雨水幹線整備(4-1)工事 (相知町中山地内)	水路整備 L= 30.5 m	12,326,600	R4.11.15	R5.3.22
唐水工第46001号 樋ノ口調整池場内整備(4-1)工事 (鏡地内)	側溝布設U500 L= 10.0 m	1,270,500	R4.5.18	R4.7.14
唐水工第46002号 樋ノ口調整池場内整備(4-2)工事 (鏡地内)	側溝布設U450 L= 27.0 m	1,237,500	R4.6.13	R4.8.8
唐水工第46003号 栄町雨水管更生(4-1)工事 (栄町地内)	管きよ更生φ700 L= 8.2 m	7,630,700	R4.9.1	R4.11.17
唐水工第46004号 樋ノ口調整池場内舗装(4-3)工事 (鏡地内)	舗装 A= 129.9 m ²	1,045,000	R4.11.7	R4.12.2
唐水工第46005号 汐入雨水幹線整備(4-1)工事 (八幡町地内)	水路整備 L= 13.0 m	1,270,500	R4.12.28	R5.3.15
唐水工第46006号 鏡雨水1号幹線附帯(4-1)工事 (半田他地内)	水路法面整備 L= 81.1 m	495,000	R5.1.26	R5.2.20

工 事 名	内 容	工 事 費	着工年月日	竣工年月日
唐水下水第46007号 汐入雨水幹線整備(4-2)工事 (八幡町地内)	水路整備 L= 14.0 m	円 1,232,000	R5.1.13	R5.3.22
唐水下水第46008号 汐入雨水幹線整備(4-3)工事 (八幡町地内)	水路整備 L= 13.0 m	1,259,500	R5.1.20	R5.3.23
唐水下水第46009号 樋ノ口調整池場内整備(4-4)工 事 (鏡地内)	防護柵設置 L= 13.0 m	341,000	R5.2.2	R5.3.23
唐水下水第48001号 山本雨水2号幹線整備(4-1)工 事 (山本地内)	水路整備 L= 8.6 m	310,200	R4.7.4	R4.7.29
唐水下水第45001号 鏡雨水枝線整備に伴う用地測 量(4-1)業務 (鏡地内)	用地測量 A= 0.31 万㎡	2,090,000	R4.7.19	R4.12.2
計		44,139,700		

(カ)処理場建設改良費(繰越)

工 事 名	内 容	工 事 費	着工年月日	竣工年月日
唐水下水工第5号 唐津市浄水センター消化槽改 修機械設備工事 (二太子3丁目地内)	消化槽改修に伴う機械設備工事 一 式 ・消化タンク攪拌機設置工事 一 式 ・汚泥可溶化設備設置工事 一 式 ・脱硫装置取替工事 一 式	円 225,700,000	R3.11.2	R5.10.14
唐水下水農長工第19号 後川内浄水センター汚水計量 槽設置他工事 (後川内地内)	汚水計量槽設置工事 一 式 流量調整ポンプ設置工事 一 式 槽内防食工事 一 式	56,859,000	R3.8.6	R4.8.3
七山中央地区他農村整備事業(農業集 落排水)維持管理適正化計画策定業務 (七山仁部地内)	維持管理適正化計画 一 式 策定業務	14,795,000	R4.6.17	R5.1.20
竹木場地区農村整備事業(農業集落排 水)維持管理適正化計画策定業務 (竹木場地内)	維持管理適正化計画 一 式 策定業務	7,392,000	R4.7.15	R5.1.20
計		304,746,000		

VU=硬質塩化ビニル管

PRP=リップ付硬質塩化ビニル管

PE=高密度ポリエチレン管

3 業 務

(1) 業務量

(ア) 処理状況

項 目	令和4年度	令和3年度	増 減
年度末水洗化人口(人)	102,117	102,293	△ 176
公共下水道事業	71,174	71,067	107
特定環境保全公共下水道事業	11,237	11,376	△ 139
農業集落排水事業	7,941	8,030	△ 89
漁業集落排水事業	2,373	2,474	△ 101
小規模集合排水処理施設整備事業	17	20	△ 3
戸別浄化槽整備事業	9,375	9,326	49
年度末水洗化戸数(戸)	42,065	41,676	389
公共下水道事業	30,598	30,318	280
特定環境保全公共下水道事業	4,684	4,686	△ 2
農業集落排水事業	3,158	3,141	17
漁業集落排水事業	984	993	△ 9
小規模集合排水処理施設整備事業	6	7	△ 1
戸別浄化槽整備事業	2,635	2,531	104
年間処理水量(m ³)	9,517,192	10,479,682	△ 962,490
公共下水道事業	7,078,119	8,004,577	△ 926,458
特定環境保全公共下水道事業	1,034,055	1,038,738	△ 4,683
農業集落排水事業	698,512	714,472	△ 15,960
漁業集落排水事業	165,500	177,531	△ 12,031
小規模集合排水処理施設整備事業	1,534	1,534	0
戸別浄化槽整備事業	539,472	542,830	△ 3,358
1 日 平 均 (m ³)	26,074	28,711	△ 2,637
公共下水道事業	19,392	21,930	△ 2,538
特定環境保全公共下水道事業	2,833	2,846	△ 13
農業集落排水事業	1,914	1,958	△ 44
漁業集落排水事業	453	486	△ 33
小規模集合排水処理施設整備事業	4	4	0
戸別浄化槽整備事業	1,478	1,487	△ 9
年間有収水量(m ³)	8,957,477	9,035,413	△ 77,936
公共下水道事業	6,584,548	6,626,543	△ 41,995
特定環境保全公共下水道事業	1,016,971	1,034,741	△ 17,770
農業集落排水事業	629,370	633,798	△ 4,428
漁業集落排水事業	185,755	195,967	△ 10,212
小規模集合排水処理施設整備事業	1,361	1,534	△ 173
戸別浄化槽整備事業	539,472	542,830	△ 3,358
1 日 平 均 (m ³)	24,541	24,755	△ 214
公共下水道事業	18,040	18,155	△ 115
特定環境保全公共下水道事業	2,786	2,835	△ 49
農業集落排水事業	1,724	1,737	△ 13
漁業集落排水事業	509	537	△ 28
小規模集合排水処理施設整備事業	4	4	0
戸別浄化槽整備事業	1,478	1,487	△ 9
有 収 率 (%)	94.12	86.22	7.90
公共下水道事業	93.03	82.78	10.25
特定環境保全公共下水道事業	98.35	99.62	△ 1.27
農業集落排水事業	90.10	88.71	1.39
漁業集落排水事業	112.24	110.38	1.86
小規模集合排水処理施設整備事業	88.72	100.00	△ 11.28
戸別浄化槽整備事業	100.00	100.00	0.00

(2) 事業収入に関する事項

(ア) 下水道事業収益

(単位：円)

項	目	4年度 税込決算額	税 抜 決 算 額		
			4年度決算額	3年度決算額	増 減
営業収益		1,965,678,688	1,793,555,683	1,913,563,473	△ 120,007,790
	下水道使用料	1,892,455,089	1,720,335,208	1,739,713,000	△ 19,377,792
	他会計負担金	70,915,213	70,915,213	144,428,759	△ 73,513,546
	補助金	60,000	60,000	26,688,655	△ 26,628,655
	その他営業収益	2,248,386	2,245,262	2,733,059	△ 487,797
営業外収益		2,659,332,854	2,658,681,312	2,216,821,290	441,860,022
	受取利息及び配当金	7,261	7,261	6,909	352
	他会計補助金	497,971,787	497,971,787	953,876,185	△ 455,904,398
	長期前受金戻入 引当金戻入益	2,144,263,561	2,144,263,561	1,248,206,776	896,056,785
		2,568,023	2,568,023	0	2,568,023
	雑収益	14,522,222	13,870,680	14,731,420	△ 860,740
特別利益		32,680	32,680	0	32,680
	固定資産売却益	32,680	32,680	0	32,680
	その他特別利益	0	0	0	0
合 計		4,625,044,222	4,452,269,675	4,130,384,763	321,884,912

(イ) 下水道使用料収納状況

種別	年度末水洗化戸数	調定額	収納済額	未収納額	収納率
下水道使用料	戸	円	円	円	%
()は税抜き	42,065	1,892,455,089	1,671,904,823	220,550,266	88.3
		(1,720,335,208)	(1,519,844,462)	(200,490,746)	

(ウ) 有収水量1立方メートル当たりの使用料収入

$$\frac{\text{下水道使用料 } 1,720,335,208 \text{ 円}}{\text{年間有収水量 } 8,957,477 \text{ m}^3} = 192 \text{円}6 \text{銭}$$

(3) 事業費に関する事項

(ア) 下水道事業費用

(単位：円)

項	目	4年度 税込決算額	税 抜 決 算 額		
			4年度決算額	3年度決算額	増 減
営業費用	管 渠 費	4,264,450,680	4,148,220,754	4,196,723,031	△ 48,502,277
	ポンプ場費	43,991,200	39,993,073	67,605,420	△ 27,612,347
	処理場費	74,479,867	67,760,624	61,328,475	6,432,149
	処理場業務費	1,120,297,909	1,022,199,087	991,056,468	31,142,619
	総係費	106,527,364	99,938,371	95,770,502	4,167,869
	浸水対策事業費	118,525,583	118,229,651	170,214,100	△ 51,984,449
	減価償却費	5,834,350	5,305,541	24,086,354	△ 18,780,813
	資産減耗費	2,723,536,459	2,723,536,459	2,756,217,341	△ 32,680,882
		71,257,948	71,257,948	30,444,371	40,813,577
営業外費用		505,252,572	482,387,588	537,812,206	△ 55,424,618
	支払利息及び企業債取扱諸費	460,680,475	460,680,475	512,218,680	△ 51,538,205
	消費税及び地方消費税	43,560,800	0	0	0
	雑支出	1,011,297	21,707,113	25,593,526	△ 3,886,413
特別損失		6,916,234	6,916,234	392,000	6,524,234
	固定資産売却損	6,278,234	6,278,234	0	6,278,234
	過年度損益修正損	638,000	638,000	392,000	246,000
	その他特別損失	0	0	0	0
合 計	4,776,619,486	4,637,524,576	4,734,927,237	△ 97,402,661	

(イ) 費用区分

区 分	金 額	備考
維持管理費	1,375,139,113 円	
汚水処理費	1,296,786,699	
雨水処理費	5,305,541	
その他	73,046,873	
資本費	3,255,469,229	
汚水処理費	688,096,900	
雨水処理費	65,609,748	
その他	2,501,762,581	
合 計	4,630,608,342	

(ウ) 有収水量1立方メートル当たりの汚水処理原価

$$\frac{\text{汚水処理費（維持管理費＋資本費）}}{\text{年間有収水量}} = \frac{1,984,883,599 \text{ 円}}{8,957,477 \text{ m}^3} = 221 \text{ 円} 59 \text{ 銭}$$

4 会 計

(1) 重要契約の要旨

契約年月日	契約金額 (円)	契 約 の 内 容	契約の相手方
R4. 8. 30	14, 711, 400	唐水ト工第10112号 和多田污水枝線布設 (4-1) 工事	(株) 椿原造園
R4. 11. 28	16, 456, 000	唐水ト工第30001号 町切他污水準幹線及び枝線舗装復旧 (4-1) 工事	平野建設産業 (株)
R4. 12. 8	16, 522, 000	唐水ト工第30422号 岩屋污水枝線舗装復旧 (4-2) 工事	佐三木工業 (株)
R4. 11. 17	10, 818, 500	唐水ト工第30423号 岩屋污水枝線舗装復旧 (4-3) 工事	将栄建設 (株)
R4. 10. 3	10, 076, 000	唐水ト工第30461号 簗木污水枝線布設 (4-1) 工事	(株) 藤川十建
R4. 5. 25	15, 107, 400	唐水ト工第32001号 新唐津市民会館 (仮称) 整備事業に伴う城内処理区下水道施設移設 (4-1) 工事	(株) 椿原造園
R4. 9. 6	60, 379, 000	唐水ト工第32003号 県事業に伴う大成処理区下水道施設移設 (4-1) 工事	平野建設産業 (株)
R4. 10. 3	41, 424, 900	唐水ト工第32103号 巖木污水幹線及び枝線布設 (4-4) 工事	(株) 田中造園土木
R4. 8. 3	111, 788, 600	唐水ト工第40501号 巖木污水幹線築造 (4-1) 工事	(株) 岸本組
R4. 8. 9	16, 819, 000	唐水ト工第40502号 巖木污水幹線布設 (4-2) 工事	成和建設 (株)
R4. 9. 9	10, 242, 100	唐水ト工第40503号 巖木污水幹線築造 (4-3) 工事	(有) 大久保商店
R4. 12. 21	16, 676, 000	唐水ト工第40505号 巖木污水幹線築造に伴う配水管移設 (4-2) 工事	成和建設 (株)
R4. 9. 26	13, 631, 200	唐水ト工第41001号 鏡雨水1号幹線整備 (4-1) 工事	(企) 山添建設
R4. 11. 15	12, 326, 600	唐水ト工第44001号 中山3号雨水幹線整備 (4-1) 工事	(株) シモカワ
R4. 5. 27	11, 994, 400	唐水ト工第80101号 呼子污水枝線布設 (4-1) 工事	(株) 光洋
R4. 8. 10	27, 214, 000	唐水ト農長相工第5号 相賀地区マンホールポンプ電気設備取替工事	米村電設工事 (株)
R4. 9. 22	12, 852, 400	唐水ト農長相工第7号 相賀浄水センター機械設備取替工事	(株) 小野建設
R4. 9. 13	20, 584, 300	唐水ト農長七工第9号 七山中央地区P41他マンホールポンプ機械設備取替工事	大西工業 (株)
R4. 10. 14	646, 800, 000	唐水トス工第5号 (継続費) 唐津市浄水センター消化槽改修機械設備工事 (内訳) 令和3年度 3, 564, 000円 令和4年度 (繰越) 225, 700, 000円 令和4年度 417, 536, 000円	三菱化工機・創建共同企業体
R4. 4. 1	117, 746, 200	唐水トス工第6号 唐津市浄水センター消化槽改修電気設備工事	メタウォーター・等原電設共同企業体
R4. 4. 1	40, 631, 800	唐水トス工第7号 唐津市浄水センター消化槽改修に伴うボイラー棟建築工事	唐津土建工業 (株)
R4. 4. 1	282, 975, 000	唐水トス工第8号 唐津市浄水センター中央監視設備改修工事	メタウォーター (株) 九州営業部

契約年月日	契約金額（円）	契約の内容	契約の相手方
R4. 7. 29	80,774,100	唐水下ス工第9号 唐津市浄水センタースクリーンプレス脱水機整備工事	石垣メンテナンス（株）九州支店
R4. 12. 1	30,490,000	唐水下ス工第11号（継続費） 唐津市浄水センター細目除塵機取替工事 （内訳） 令和4年度 0円 令和5年度 30,490,000円	前澤工業・大西工業共同企業体
R4. 8. 25	15,725,600	唐水ト工第32101号 厳木地区ほか污水管きよ実施詳細設計（4-1）業務	九州水工設計（株）唐津支店
R4. 9. 5	14,317,600	唐水ト工第32102号 厳木地区ほか污水管きよ実施詳細設計（4-2）業務	九州水工設計（株）唐津支店
R4. 6. 17	14,795,000	七山中央地区他農村整備事業（農業集落排水） 維持管理適正化計画策定業務	佐賀県土地改良事業団体連合会

（2）企業債の概況

借入先	3年度末残高	4年度借入高	4年度償還高	4年度末残高
	円	円	円	円
財政融資資金	19,618,847,308	27,500,000	1,379,727,003	18,266,620,305
地方公共団体金融機構	10,673,046,246	887,400,000	908,133,642	10,652,312,604
市中銀行	9,361,998,694	938,300,000	944,550,781	9,355,747,913
市中銀行以外	1,291,703,370	0	291,832,235	999,871,135
計	40,945,595,618	1,853,200,000	3,524,243,661	39,274,551,957

（3）一時借入金の概況

借入先	3年度末残高	4年度借入高	4年度償還高	4年度末残高
	円	円	円	円
水道事業会計	0	400,000,000	400,000,000	0
計	0	400,000,000	400,000,000	0

5 そ の 他

（1）他会計補助金等の用途について

- ア 他会計負担金（3条）45,205,833円は、減価償却費に充当した。（特定収入以外）
- イ 他会計負担金（3条）20,403,839円は、企業債償還利息に充当した。（特定収入以外）
- ウ 他会計負担金（3条）5,305,541円は、浸水対策事業費に充当した。（特定収入）
- エ 他会計補助金（3条）2,202,679円は、職員給与費に充当した。（特定収入以外）
- オ 他会計補助金（3条）52,608,401円は、減価償却費に充当した。（特定収入以外）
- カ 他会計補助金（3条）83,085,767円は、企業債償還利息に充当した。（特定収入以外）
- キ 他会計補助金（3条）1,930,683円は、管渠費に充当した。（特定収入）
- ク 他会計補助金（3条）26,444,851円は、処理場費に充当した。（特定収入）
- ケ 他会計補助金（3条）4,478,383円は、資産減耗費に充当した。（特定収入）
- コ 他会計補助金（3条）2,698,000円は、児童手当の支給に要した経費に充当した。（特定収入以外）

令和4年度 唐津市下水道事業キャッシュ・フロー計算書

(令和4年4月1日から令和5年3月31日まで)

(単位：円)

1	業務活動によるキャッシュ・フロー	
	当年度純利益	△ 185,254,901
	減価償却費	2,723,536,459
	固定資産除却費	71,257,948
	引当金の増減額 (△は減少)	7,326,836
	貸倒引当金の増減額 (△は減少)	△ 55,372,473
	長期前受金戻入額	△ 2,144,263,561
	受取利息及び受取配当金	△ 7,261
	支払利息及び企業債取扱諸費	460,680,475
	固定資産売却損益 (△は益)	6,245,554
	前受金の増減額 (△は増加)	8,927,000
	未収金の増減額 (△は増加)	△ 48,942,248
	前払金の増減額 (△は増加)	21,000,000
	未払金の増減額 (△は減少)	617,607,598
	預り金の増減額 (△は減少)	△ 14,085,316
	小計	1,468,656,110
	利息及び配当金の受取額	7,261
	利息の支払額	△ 460,680,475
	業務活動によるキャッシュ・フロー	1,007,982,896
2	投資活動によるキャッシュ・フロー	
	有形固定資産の取得による支出	△ 1,717,875,149
	有形固定資産の売却による収入	1,397,666
	無形固定資産の取得による支出	0
	固定資産の除却による支出	0
	国県補助金等による収入	679,593,307
	一般会計又は他の特別会計からの繰入金による収入	2,192,351,598
	負担金による収入	57,557,724
	投資活動によるキャッシュ・フロー	1,213,025,146
3	財務活動によるキャッシュ・フロー	
	一時借人による収入	400,000,000
	一時借入金の返済による支出	△ 400,000,000
	建設改良費等の財源に充てるための企業債による収入	1,743,500,000
	建設改良費等の財源に充てるための企業債の償還による支出	△ 3,359,753,399
	その他の企業債による収入	109,700,000
	その他の企業債の償還による支出	△ 164,490,262
	財務活動によるキャッシュ・フロー	△ 1,671,043,661

資	金	增	加	額		549,964,381
資	金	期	首	殘	高	880,716,887
資	金	期	末	殘	高	<u>1,430,681,268</u>

令和4年度 唐津市下水道事業会計収益費用明細書

収益的収入

(単位：円)

款	項	目	節	金額	備考	
下水道事業収益				4,452,269,675		
	営業収益			1,793,555,683		
		下水道使用料			1,720,335,208	
			下水道使用料		1,720,335,208	
		他会計負担金			70,915,213	
			雨水処理負担金		70,915,213	
		補助金			60,000	
			国庫補助金		60,000	
			県補助金		0	
		その他営業収益			2,245,262	
			手数料		1,422,100	
			雑収益		823,162	
		営業外収益			2,658,681,312	
			受取利息及び配当金			7,261
	預金利息				7,261	
	他会計補助金				497,971,787	
			他会計補助金		497,971,787	
	長期前受金戻入				2,144,263,561	
			受贈財産評価額		40,912,204	
			国庫補助金		898,598,593	
			県補助金		182,097,820	
			他会計補助金		952,218,157	
			受益者負担金		70,436,787	
	引当金戻入益				2,568,023	
			貸倒引当金戻入益		2,568,023	
	雑収益				13,870,680	
		その他雑収益		13,870,680		

収益的収入

(単位：円)

款	項	目	節	金額	備考
	特別利益			32,680	
		固定資産売却益		32,680	
			固定資産売却益	32,680	
		その他特別利益		0	
			その他特別利益	0	

収益的支出

(単位：円)

款	項	目	節	金額	備考	
下水道 事業費用				4,637,524,576		
	営業費用			4,148,220,754		
		管渠費			39,993,073	
				旅費	0	
				委託料	17,000,000	
				使用料及び賃借料	11,800	
				修繕費	22,954,000	
				負担金	27,273	
		ポンプ場費			67,760,624	
				備用品費	4,800	
				光熱水費	503,532	
				通信運搬費	4,446,029	
				委託料	0	
				手数料	1,386,000	
				使用料及び賃借料	16,200	
				修繕費	13,886,000	
				動力費	46,565,800	
				材料費	0	
				工事請負費	432,200	
				負担金	377,209	
				保険料	142,854	
			処理場費			1,022,199,087
				給料	20,582,100	予算額 21,543,000
				手当等	9,725,623	予算額 12,318,000
				賞与引当金繰入額	2,430,000	予算額 2,430,000
				法定福利費	6,544,933	予算額 6,627,000
				法定福利費引当金繰入額	469,000	予算額 469,000
				旅費	20,185	
				備用品費	637,625	
				燃料費	36,676	

収益の支出

(単位：円)

款	項	目	節	金額	備考
			光熱水費	1,300,440	
			通信運搬費	9,300,489	
			委託料	757,434,369	
			手数料	59,675,660	
			使用料及び賃借料	320,000	
			修繕費	21,434,397	
			動力費	115,402,937	
			薬品費	7,136,151	
			材料費	1,520,000	
			工事請負費	0	
			負担金	7,117,702	
			保険料	1,110,800	
		業務費		99,938,371	
			給料	16,086,600	予算額 16,087,000
			手当等	6,029,202	予算額 7,644,000
			賞与引当金繰入額	1,951,000	予算額 1,951,000
			法定福利費	4,681,352	予算額 4,682,000
			法定福利費引当金繰入額	380,000	予算額 380,000
			旅費	1,674	
			報償費	4,936,344	
			備用品費	11,451	
			委託料	65,680,748	
			補助金	180,000	
		総係費		118,229,651	
			給料	33,599,450	予算額 34,924,000
			手当等	13,668,203	予算額 16,139,000
			賞与引当金繰入額	4,192,000	予算額 4,192,000
			法定福利費	10,033,500	予算額 10,435,000
			法定福利費引当金繰入額	811,000	予算額 811,000
			旅費	152,222	

収益の支出

(単位：円)

款	項	目	節	金額	備考
			備 消 品 費	264,284	
			燃 料 費	87,864	
			印 刷 製 本 費	0	
			通 信 運 搬 費	354,713	
			委 託 料	9,014,080	
			手 数 料	15,752	
			使用料及び賃借料	5,273,728	
			修 繕 費	0	
			補 償 金	0	
			厚 生 費	237,050	
			負 担 金	3,121,792	
			保 険 料	133,220	
			貸倒引当金繰入額	28,503,957	
			退職給付引当金繰入額	8,736,836	予算額 9,334,000
		浸水対策事業費		5,305,541	
			備 消 品 費	22,000	
			委 託 料	2,549,600	
			手 数 料	39,800	
			修 繕 費	798,000	
			動 力 費	1,877,037	
			材 料 費	2,000	
			保 険 料	17,104	
			公 課 費	0	
		減 価 償 却 費		2,723,536,459	
			有形固定資産減価償却費	2,721,781,659	
			無形固定資産減価償却費	1,754,800	
		資 産 減 耗 費		71,257,948	
			固定資産除却費	71,257,948	
			固定資産撤去費	0	

収益的支出

(単位：円)

款	項	目	節	金額	備考
	営業外費用			482,387,588	
		支払利息及び 企業債取扱諸費		460,680,475	
			企業債利息	460,674,822	
			借入金利息	5,653	
		雑支出		21,707,113	
			雑支出	21,707,113	
	特別損失			6,916,234	
		固定資産売却損		6,278,234	
			固定資産売却損	6,278,234	
		過年度損益修正損		638,000	
			過年度損益修正損	638,000	
		その他特別損失		0	
			その他特別損失	0	

固 定 資 産 明 細 書

(1) 有形固定資産明細書

資 産 の 種 類	年度当初現在高	当年度増加額	当年度減少額	年度末現在高
土 地	2,791,034,627	34,832	23,926	2,791,045,533
施 設 用 地	2,791,034,627	0	23,926	2,791,010,701
そ の 他 用 地	0	34,832	0	34,832
建 物	2,533,829,417	92,803,558	494,293	2,626,138,682
事 務 所 用 建 物	2,484,176,731	1,235,364	494,293	2,484,917,802
処 理 場 用 建 物	49,652,686	91,568,194	0	141,220,880
構 築 物	63,211,007,490	536,152,711	29,791,670	63,717,368,531
管 路 設 備	58,054,540,035	484,279,005	14,736,751	58,524,082,289
処 理 場 設 備	2,477,560,072	0	7,807,981	2,469,752,091
そ の 他 構 築 物	2,678,907,383	51,873,706	7,246,938	2,723,534,151
機 械 及 び 装 置	7,190,876,623	1,217,565,608	80,035,418	8,328,406,813
ポンプ場用電気設備	719,564,643	51,494,000	3,394,818	767,663,825
処 理 場 用 電 気 設 備	1,500,837,617	393,478,795	327,117	1,893,989,295
ポンプ場用機械設備	824,901,466	65,583,000	10,131,110	880,353,356
処 理 場 用 機 械 設 備	4,145,572,897	707,009,813	66,182,373	4,786,400,337
車 両 運 搬 具	0	0	0	0
工 具 器 具 及 び 備 品	30,801,592	2,480,273	0	33,281,865
建 設 仮 勘 定	178,065,380	1,635,862,446	1,688,840,830	125,086,996
計	75,935,615,129	3,484,899,428	1,799,186,137	77,621,328,420

(2) 無形固定資産明細書

資 産 の 種 類	年度当初現在高	当年度増加額	当年度減少額	当年度減価償却高
地 上 権	97,893	0	0	0
電 話 加 入 権	13,732,000	0	0	0
ソ フ ト ウ ェ ア	6,174,000	0	0	1,754,800
計	20,003,893	0	0	1,754,800

(単位：円)

減 価 償 却 累 計 額				年度末償却未済高
年度当初現在高	当年度増加額	当年度減少額	年度末現在高	
0	0	0	0	2,791,045,533
0	0	0	0	2,791,010,701
0	0	0	0	34,832
235,587,255	124,164,532	164,374	359,587,413	2,266,551,269
233,834,285	123,288,047	164,374	356,957,958	2,127,959,844
1,752,970	876,485	0	2,629,455	138,591,425
3,741,726,115	1,894,335,799	1,202,455	5,634,859,459	58,082,509,072
3,421,806,195	1,734,604,757	693,721	5,155,717,231	53,368,365,058
151,279,372	75,639,686	0	226,919,058	2,242,833,033
168,640,548	84,091,356	508,734	252,223,170	2,471,310,981
1,492,230,954	699,085,001	20,743,052	2,170,572,903	6,157,833,910
199,791,681	85,240,132	2,960,270	282,071,543	485,592,282
306,756,518	150,506,228	178,984	457,083,762	1,436,905,533
206,644,058	91,574,841	5,048,905	293,169,994	587,183,362
779,038,697	371,763,800	12,554,893	1,138,247,604	3,648,152,733
0	0	0	0	0
10,359,882	4,196,327	0	14,556,209	18,725,656
0	0	0	0	125,086,996
5,479,904,206	2,721,781,659	22,109,881	8,179,575,984	69,441,752,436

年度末現在高	備	考
97,893		
13,732,000		
4,419,200		
18,249,093		

企 業 債 明 細 書

種 類	発行年月日	発行総額	償 還 高	
			当年度償還高	償還高累計
		円	円	円
【企業債（旧唐津市下水道特別会計）】				
公共下水道（一般）	H04.11.25	787,000,000	27,200,092	787,000,000
公共下水道事業	H05.04.20	143,900,000	9,241,885	143,900,000
公共下水道事業	H05.04.20	20,540,000	1,319,169	20,540,000
公共下水道事業債	H05.11.25	717,900,000	43,891,566	695,277,102
公共下水道事業	H06.04.20	284,600,000	17,349,644	266,496,301
公共下水道事業	H06.04.20	104,640,000	6,379,011	97,983,742
下水道事業債	H06.04.28	15,100,000	920,518	14,139,474
公共下水道事業	H06.05.25	27,700,000	1,688,634	25,937,973
公共下水道事業	H06.05.27	957,100,000	58,346,255	896,217,886
公共下水道事業	H06.10.31	34,400,000	2,086,475	31,090,919
公共下水道事業	H07.03.27	77,300,000	4,637,380	67,360,545
公共下水道事業	H07.03.27	35,900,000	2,203,785	32,398,431
公共下水道事業	H07.04.20	341,100,000	19,775,220	298,996,099
公共下水道事業	H07.04.20	126,740,000	7,347,732	111,095,766
公共下水道事業（緊急特定）	H07.05.30	95,600,000	6,153,014	95,600,000
下水道事業債 （公共事業等臨時特例債）	H07.11.20	83,000,000	4,356,255	71,494,645
下水道事業債	H07.11.20	43,500,000	2,593,510	42,171,551
公共下水道事業	H07.12.20	271,540,000	14,251,778	233,899,466
公共下水道事業債	H07.12.27	1,407,600,000	73,877,895	1,212,480,251
下水道事業債	H08.04.30	63,600,000	3,794,560	59,673,399
下水道事業債	H08.04.30	20,100,000	1,199,224	18,859,046
公共下水道事業	H08.05.16	52,300,000	3,120,369	49,071,050
公共下水道事業	H08.05.16	594,000,000	35,439,753	557,327,030
公共下水道事業	H08.05.23	213,500,000	11,232,480	177,438,382
公共下水道事業	H08.08.30	343,300,000	18,061,406	285,314,268
公共下水道事業（特別分）	H08.08.30	215,160,000	11,319,814	178,817,996
公共下水道事業	H08.09.30	520,300,000	27,177,960	433,219,138
下水道事業債	H08.12.10	163,400,000	8,283,953	132,314,493
下水道事業債	H09.04.30	80,600,000	4,408,173	71,414,099
下水道事業債	H09.04.30	9,500,000	519,574	8,417,295
公共下水道事業	H09.05.23	50,300,000	2,431,476	39,920,929
公共下水道事業（特別分）	H09.05.26	78,260,000	3,783,049	62,111,573
公共下水道事業	H09.05.26	788,100,000	38,096,353	625,480,829
公共下水道事業（一般分）	H09.05.30	550,500,000	29,876,304	488,335,231
下水道事業債	H09.09.10	114,300,000	5,421,057	88,167,310
下水道事業債	H10.04.30	492,200,000	22,399,490	373,265,361

未償還残高	発行価格	利率	償還終期	備考
円	円	%		
0	787,000,000	5.050	R04.09.25	財政融資資金
0	143,900,000	4.400	R05.03.25	財政融資資金
0	20,540,000	4.400	R05.03.25	財政融資資金
22,622,898	717,900,000	4.100	R05.09.25	財政融資資金
18,103,699	284,600,000	4.300	R06.03.25	財政融資資金
6,656,258	104,640,000	4.300	R06.03.25	財政融資資金
960,526	15,100,000	4.300	R06.03.25	財政融資資金
1,762,027	27,700,000	4.300	R06.03.31	独立行政法人郵便貯金簡易生命保険 管理・郵便局ネットワーク支援機構
60,882,114	957,100,000	4.300	R06.03.25	財政融資資金
3,309,081	34,400,000	4.500	R06.09.25	財政融資資金
9,939,455	77,300,000	4.650	R07.03.01	財政融資資金
3,501,569	35,900,000	4.650	R06.09.30	独立行政法人郵便貯金簡易生命保険 管理・郵便局ネットワーク支援機構
42,103,901	341,100,000	4.200	R07.03.25	財政融資資金
15,644,234	126,740,000	4.200	R07.03.25	財政融資資金
0	95,600,000	3.900	R05.03.25	地方公共団体金融機構
11,505,355	83,000,000	3.150	R07.09.25	財政融資資金
1,328,449	43,500,000	3.250	R05.09.25	地方公共団体金融機構
37,640,534	271,540,000	3.150	R07.09.25	財政融資資金
195,119,749	1,407,600,000	3.150	R07.09.30	独立行政法人郵便貯金簡易生命保険 管理・郵便局ネットワーク支援機構
3,926,601	63,600,000	3.450	R06.03.25	地方公共団体金融機構
1,240,954	20,100,000	3.450	R06.03.25	地方公共団体金融機構
3,228,950	52,300,000	3.450	R06.03.25	地方公共団体金融機構
36,672,970	594,000,000	3.450	R06.03.25	地方公共団体金融機構
36,061,618	213,500,000	3.400	R08.03.31	独立行政法人郵便貯金簡易生命保険 管理・郵便局ネットワーク支援機構
57,985,732	343,300,000	3.400	R08.03.25	財政融資資金
36,342,004	215,160,000	3.400	R08.03.25	財政融資資金
87,080,862	520,300,000	3.300	R08.09.30	独立行政法人郵便貯金簡易生命保険 管理・郵便局ネットワーク支援機構
31,085,507	163,400,000	3.100	R08.09.25	財政融資資金
9,185,901	80,600,000	2.750	R07.03.25	地方公共団体金融機構
1,082,705	9,500,000	2.750	R07.03.25	地方公共団体金融機構
10,379,071	50,300,000	2.600	R09.03.31	独立行政法人郵便貯金簡易生命保険 管理・郵便局ネットワーク支援機構
16,148,427	78,260,000	2.600	R09.03.25	財政融資資金
162,619,171	788,100,000	2.600	R09.03.25	財政融資資金
62,164,769	550,500,000	2.650	R07.03.25	地方公共団体金融機構
26,132,690	114,300,000	2.500	R09.09.25	財政融資資金
118,934,639	492,200,000	2.000	R10.03.25	財政融資資金

種 類	発行年月日	発行総額	償 還 高	
			当年度償還高	償還高累計
		円	円	円
【企業債（旧唐津市下水道特別会計）】				
公共下水道事業（特別分）	H10.05.25	332,800,000	15,145,368	252,382,593
公共下水道事業	H10.05.25	1,104,700,000	50,273,703	837,761,569
公共下水道事業	H10.05.28	133,100,000	5,281,279	105,057,964
公共下水道事業（一般分）	H10.05.28	232,900,000	11,853,894	195,815,643
公共下水道事業（一般分臨時特別利率分）	H10.05.28	186,800,000	9,474,222	157,189,858
公共下水道事業（特別分）	H11.05.25	6,210,000	272,917	4,471,817
公共下水道事業	H11.05.28	285,500,000	13,973,041	227,035,276
公共下水道事業	H11.05.28	316,700,000	15,452,299	252,126,661
公共下水道事業	H11.05.28	6,800,000	332,808	5,407,495
公共下水道事業	H11.12.10	163,200,000	6,285,173	119,150,960
下水道事業債	H12.01.31	30,600,000	1,351,617	21,127,316
下水道事業債	H12.03.24	469,200,000	20,519,606	313,538,218
公共下水道事業	H12.03.24	1,216,100,000	53,183,916	812,646,692
公共下水道事業	H12.03.30	20,400,000	990,790	15,139,199
公共下水道事業	H12.05.30	181,700,000	8,824,828	134,842,785
公共下水道事業	H12.05.30	843,100,000	40,947,785	625,679,422
公共下水道事業（山本特環分）	H12.05.30	26,700,000	1,296,769	19,814,543
公共下水道事業（山本特環・臨時特利分）	H12.05.30	19,000,000	922,795	14,100,236
下水道事業債	H12.09.25	172,700,000	7,477,940	111,609,906
下水道事業債	H12.12.08	88,700,000	3,853,841	57,080,865
公共下水道事業	H13.01.31	163,000,000	6,085,993	113,706,617
公共下水道事業	H13.03.26	71,400,000	3,023,978	45,392,249
公共下水道事業	H13.03.29	67,400,000	3,169,250	47,215,376
公共下水道事業	H13.03.29	43,100,000	2,022,344	30,242,552
公共下水道事業（山本特環分）	H13.03.29	67,100,000	3,155,144	47,005,220
公共下水道事業（一般分）	H13.05.25	99,500,000	3,643,888	68,160,695
公共下水道事業	H13.05.30	941,500,000	44,177,176	660,634,868
公共下水道事業	H13.05.30	368,800,000	17,341,538	258,353,578
公共下水道事業山本特環（特例措置分）	H13.05.30	66,500,000	3,120,321	46,661,941
公共下水道事業山本特環（特例措置分）	H13.05.30	136,000,000	6,394,927	95,271,384
下水道事業債	H13.09.25	128,500,000	5,454,438	77,480,935
特定環境保全公共下水道事業債（一般）	H14.03.25	122,400,000	5,163,642	70,471,833
公共下水道整備事業債（一般分）	H14.05.30	903,000,000	42,145,730	583,282,398
公共下水道整備事業債	H14.05.30	325,200,000	15,178,063	210,059,176
公共下水道事業（山本特環）	H14.05.30	235,900,000	11,010,163	152,376,873
公共下水道事業（山本特環・臨時分）	H14.05.30	166,200,000	7,757,054	107,354,967
特定環境保全公共下水道事業債	H14.09.25	75,600,000	3,141,109	42,601,031

未償還残高	発行価格	利率	償還終期	備考
円	円	%		
80,417,407	332,800,000	2.000	R10.03.25	財政融資資金
266,938,431	1,104,700,000	2.000	R10.03.25	財政融資資金
28,042,036	133,100,000	2.000	R10.03.31	独立行政法人郵便貯金簡易生命保険 管理・郵便局ネットワーク支援機構
37,084,357	232,900,000	2.100	R08.03.25	地方公共団体金融機構
29,610,142	186,800,000	2.050	R08.03.25	地方公共団体金融機構
1,738,183	6,210,000	1.700	R11.03.25	財政融資資金
58,464,724	285,500,000	1.800	R09.03.25	地方公共団体金融機構
64,573,339	316,700,000	1.750	R09.03.25	地方公共団体金融機構
1,392,505	6,800,000	1.800	R09.03.25	地方公共団体金融機構
44,049,040	163,200,000	2.000	R11.09.30	独立行政法人郵便貯金簡易生命保険 管理・郵便局ネットワーク支援機構
9,472,684	30,600,000	2.000	R11.09.25	財政融資資金
155,661,782	469,200,000	2.000	R12.03.25	財政融資資金
403,453,308	1,216,100,000	2.000	R12.03.01	財政融資資金
5,260,801	20,400,000	2.000	R10.03.25	地方公共団体金融機構
46,857,215	181,700,000	2.000	R10.03.25	地方公共団体金融機構
217,420,578	843,100,000	2.000	R10.03.25	地方公共団体金融機構
6,885,457	26,700,000	2.000	R10.03.25	地方公共団体金融機構
4,899,764	19,000,000	2.000	R10.03.25	地方公共団体金融機構
61,090,094	172,700,000	2.000	R12.09.25	財政融資資金
31,619,135	88,700,000	2.100	R12.09.25	財政融資資金
49,293,383	163,000,000	1.800	R12.09.30	独立行政法人郵便貯金簡易生命保険 管理・郵便局ネットワーク支援機構
26,007,751	71,400,000	1.600	R13.03.01	財政融資資金
20,184,624	67,400,000	1.700	R11.03.25	地方公共団体金融機構
12,857,448	43,100,000	1.650	R11.03.25	地方公共団体金融機構
20,094,780	67,100,000	1.700	R11.03.25	地方公共団体金融機構
31,339,305	99,500,000	1.600	R13.03.31	独立行政法人郵便貯金簡易生命保険 管理・郵便局ネットワーク支援機構
280,865,132	941,500,000	1.650	R11.03.25	地方公共団体金融機構
110,446,422	368,800,000	1.700	R11.03.25	地方公共団体金融機構
19,838,059	66,500,000	1.650	R11.03.25	地方公共団体金融機構
40,728,616	136,000,000	1.700	R11.03.25	地方公共団体金融機構
51,019,065	128,500,000	2.000	R13.09.25	財政融資資金
51,928,167	122,400,000	2.200	R14.03.25	財政融資資金
319,717,602	903,000,000	2.000	R12.03.25	地方公共団体金融機構
115,140,824	325,200,000	2.000	R12.03.25	地方公共団体金融機構
83,523,127	235,900,000	2.000	R12.03.25	地方公共団体金融機構
58,845,033	166,200,000	2.000	R12.03.25	地方公共団体金融機構
32,998,969	75,600,000	1.900	R14.09.25	財政融資資金

種 類	発行年月日	発行総額	償 還 高	
			当年度償還高	償還高累計
		円	円	円
【企業債（旧唐津市下水道特別会計）】				
公共下水道事業	H14.10.30	44,200,000	1,836,468	24,906,953
下水道事業債	H15.03.25	266,000,000	10,857,216	149,974,715
石志特定環境保全公共下水道事業債	H15.05.29	242,800,000	10,825,559	152,605,160
石志特定環境保全公共下水道事業債 （臨時特利分）	H15.05.29	191,100,000	8,520,446	120,110,566
公共下水道事業	H15.07.31	200,900,000	8,231,924	111,446,572
特定環境保全公共下水道事業債	H15.12.25	179,000,000	7,297,962	93,430,235
下水道事業債	H16.03.25	160,500,000	6,482,090	79,994,809
公共下水道事業債	H16.03.30	15,000,000	1,072,035	13,896,106
公共下水道事業債	H16.03.31	1,563,700,000	63,152,925	779,363,766
公共下水道事業債	H16.04.20	186,100,000	7,515,577	92,184,326
特定環境保全公共下水道事業債	H16.05.18	130,900,000	5,286,346	64,841,098
公共下水道事業債	H16.05.28	640,300,000	28,750,092	352,641,961
特定環境保全公共下水道事業債	H16.05.28	96,300,000	4,323,964	53,036,736
特定環境保全公共下水道事業債 （臨時特利分）	H16.05.28	210,900,000	9,469,615	116,152,100
公共下水道事業債	H16.05.31	512,000,000	20,676,923	253,618,352
下水道事業債	H16.07.30	171,600,000	6,926,765	83,429,253
特定環境保全公共下水道事業債	H17.05.27	394,400,000	15,614,720	180,644,340
下水道事業債 臨時特利分	H17.05.27	938,600,000	41,262,359	480,073,913
特定環境保全公共下水道債 臨時特利分	H17.05.27	207,600,000	9,126,428	106,182,979
公共下水道事業債	H18.03.27	54,000,000	2,091,531	22,432,357
公共下水道事業債	H18.03.30	175,700,000	7,572,976	81,646,404
公共下水道事業債	H18.03.31	697,900,000	27,031,110	289,917,441
公共下水道事業債 （H28.9.26以降利率見直し）	H18.05.26	495,400,000	31,975,144	398,472,177
公共下水道事業債 （H28.9.26以降利率見直し）	H18.05.26	52,300,000	3,375,656	42,067,206
公共下水道事業債	H18.05.30	1,001,800,000	43,059,390	457,063,789
公共下水道事業債	H18.05.30	50,700,000	2,179,189	23,131,498
公共下水道事業債	H18.10.02	725,000,000	27,717,390	284,904,580
特定環境保全公共下水道事業債	H18.10.27	221,300,000	8,438,291	86,308,162
公共下水道事業債	H18.10.31	15,700,000	668,123	6,867,575
公共下水道事業債	H18.10.31	33,500,000	1,425,612	14,653,744
下水道事業債 （特定環境保全公共下水道事業）	H19.05.24	289,000,000	10,962,154	108,861,082
公共下水道事業 H29利率変更	H19.05.28	1,059,000,000	62,503,114	811,077,496
特定環境保全公共下水道事業 資本費標準化債 H29利率変更	H19.05.28	148,900,000	8,788,210	114,041,014
下水道事業債	H19.05.30	845,300,000	35,649,111	354,018,084
特定環境保全公共下水道事業費	H19.05.30	32,100,000	1,353,764	13,443,725
下水道事業債	H20.03.31	666,900,000	24,773,430	225,912,785
下水道事業債	H20.05.29	459,700,000	18,931,180	171,899,477

未償還残高	発行価格	利率	償還終期	備考
円	円	%		
19,293,047	44,200,000	1.900	R14.09.30	独立行政法人郵便貯金簡易生命保険 管理・郵便局ネットワーク支援機構
116,025,285	266,000,000	1.200	R15.03.25	財政融資資金
90,194,840	242,800,000	0.900	R13.03.25	地方公共団体金融機構
70,989,434	191,100,000	0.900	R13.03.25	地方公共団体金融機構
89,453,428	200,900,000	1.500	R15.03.31	独立行政法人郵便貯金簡易生命保険 管理・郵便局ネットワーク支援機構
85,569,765	179,000,000	1.900	R15.09.25	財政融資資金
80,505,191	160,500,000	2.000	R16.03.25	財政融資資金
1,103,894	15,000,000	2.950	R06.03.01	唐津信用金庫
784,336,234	1,563,700,000	2.000	R16.03.31	独立行政法人郵便貯金簡易生命保険 管理・郵便局ネットワーク支援機構
93,915,674	186,100,000	2.100	R16.03.31	独立行政法人郵便貯金簡易生命保険 管理・郵便局ネットワーク支援機構
66,058,902	130,900,000	2.100	R16.03.25	財政融資資金
287,658,039	640,300,000	2.100	R14.03.25	地方公共団体金融機構
43,263,264	96,300,000	2.100	R14.03.25	地方公共団体金融機構
94,747,900	210,900,000	2.100	R14.03.25	地方公共団体金融機構
258,381,648	512,000,000	2.100	R16.03.31	独立行政法人郵便貯金簡易生命保険 管理・郵便局ネットワーク支援機構
88,170,747	171,600,000	2.400	R16.03.25	財政融資資金
213,755,660	394,400,000	2.000	R17.03.25	財政融資資金
458,526,087	938,600,000	1.900	R15.03.25	地方公共団体金融機構
101,417,021	207,600,000	1.900	R15.03.25	地方公共団体金融機構
31,567,643	54,000,000	2.100	R18.03.01	財政融資資金
94,053,596	175,700,000	2.000	R16.03.25	地方公共団体金融機構
407,982,559	697,900,000	2.100	R18.03.31	独立行政法人郵便貯金簡易生命保険 管理・郵便局ネットワーク支援機構
96,927,823	495,400,000	0.520	R08.03.25	唐津農業協同組合
10,232,794	52,300,000	0.520	R08.03.25	唐津農業協同組合
544,736,211	1,001,800,000	2.300	R16.03.25	地方公共団体金融機構
27,568,502	50,700,000	2.300	R16.03.25	地方公共団体金融機構
440,095,420	725,000,000	2.200	R18.09.30	独立行政法人郵便貯金簡易生命保険 管理・郵便局ネットワーク支援機構
134,991,838	221,300,000	2.300	R18.09.25	財政融資資金
8,832,425	15,700,000	2.200	R16.09.25	地方公共団体金融機構
18,846,256	33,500,000	2.200	R16.09.25	地方公共団体金融機構
180,138,918	289,000,000	2.100	R19.03.25	財政融資資金
247,922,504	1,059,000,000	0.425	R09.03.25	福岡銀行
34,858,986	148,900,000	0.425	R09.03.25	福岡銀行
491,281,916	845,300,000	2.100	R17.03.25	地方公共団体金融機構
18,656,275	32,100,000	2.100	R17.03.25	地方公共団体金融機構
440,987,215	666,900,000	2.100	R20.03.31	独立行政法人郵便貯金簡易生命保険 管理・郵便局ネットワーク支援機構
287,800,523	459,700,000	2.200	R18.03.25	地方公共団体金融機構

種 類	発行年月日	発行総額	償 還 高	
			当年度償還高	償還高累計
【企業債（旧唐津市下水道特別会計）】		円	円	円
下水道事業債	H20.05.29	82,200,000	3,385,127	30,737,734
特定環境保全公共下水道事業費	H20.09.26	4,200,000	171,664	1,494,680
公共下水道事業（一般分）	H20.10.28	573,000,000	21,064,139	183,405,863
特定環境保全公共下水道事業費	H20.10.28	343,000,000	12,609,074	109,787,452
公共下水道事業（一般分）	H21.11.25	824,200,000	29,672,155	233,511,430
特定環境保全公共下水道事業	H21.11.25	346,700,000	12,481,602	98,226,659
公共下水道事業資本費平準化債 （H22.5.21西日本シティ借入分割2/3）	H22.05.21	1,121,000,000	88,429,490	943,769,314
公共下水道事業債特別措置分 （22.5.21農協借入分割2/3）	H22.05.21	425,700,000	34,096,352	356,932,603
特定環境保全公共下水道事業債 （補正予算債を含む）	H22.05.26	425,800,000	15,261,218	113,993,732
公共下水道事業債	H22.05.28	8,300,000	297,482	2,222,047
公共下水道事業債 （一般分補正予算債含む）2102A	H22.11.25	786,300,000	28,443,459	202,039,717
公共下水道事業債 （資本費平準化債、特別措置分）利率見直し	H23.05.20	1,462,900,000	114,374,605	1,117,711,773
公共下水道事業債（一般分）	H23.05.26	58,700,000	5,035,892	43,225,725
公共下水道事業（一般）2202A→22014	H24.03.26	987,200,000	34,815,414	200,320,213
特定環境保全公共下水道事業債2203A→22013	H24.03.26	375,300,000	13,235,641	76,154,959
公共下水道事業債 （一般分補正予算債含む）	H24.03.27	59,000,000	2,080,743	11,972,137
公共下水道事業平準化債 （H29利率見直し）	H24.05.21	916,600,000	71,109,393	630,379,125
公共下水道事業特別措置分 （H29利率見直し）	H24.05.21	191,500,000	14,856,479	131,701,507
特定環境保全公共下水道事業資本費平準化債 （H29利率見直し）	H24.05.21	202,400,000	15,706,880	138,877,566
公共下水道事業債（一般分）	H24.05.24	777,100,000	27,620,118	159,307,037
特定環境保全公共下水道事業債 2302A → 23008	H24.11.27	325,900,000	11,491,387	60,995,410
公共下水道債（建設改良公共臨時特利分） 23 → 24繰越分	H25.03.26	90,600,000	3,197,044	15,517,986
公共下水道事業債	H25.05.23	658,300,000	23,432,400	113,960,257
公共下水道事業資本平準化債等 親和銀行分割①	H25.05.24	1,096,200,000	84,720,025	669,141,194
特定環境保全公共下水道事業 2405A→24012	H26.03.25	348,100,000	12,219,066	47,869,889
公共下水道事業（建設改良）	H26.03.25	93,500,000	3,282,053	12,857,899
公共下水道事業債	H26.05.23	644,100,000	22,609,308	88,575,106
公共下水道事業資本費平準化債 （H26.5.27借入佐賀銀行）	H26.05.27	625,000,000	48,072,809	333,005,993
公共下水道事業債特別措置分 （H26.5.27借入佐賀銀行）	H26.05.27	151,800,000	11,675,925	80,880,503
特定環境保全公共下水道事業 資本費平準化債（H26.5.27）	H26.05.27	180,800,000	13,906,504	96,331,988
下水道事業（特定環境保全公共下水道事業2504A → 25006）	H26.10.28	208,700,000	7,348,967	25,310,114
下水道	H27.03.24	80,300,000	2,839,232	8,416,797
公共下水道事業債	H27.05.26	725,000,000	25,634,408	75,992,250
公共下水道事業債資本費平準化債 （親和銀行）	H27.05.26	614,500,000	47,192,178	281,473,405
特定環境保全公共下水道事業資本費平準化債 （親和銀行）	H27.05.26	170,500,000	13,094,005	78,097,992
公共下水道事業債特別措置分 （親和銀行）	H27.05.26	149,300,000	11,465,894	68,387,269
下水道事業（特定環境保全公共下水道事業）	H27.12.21	179,000,000	6,361,089	15,772,837

未償還残高	発行価格	利率	償還終期	備考
円	円	%		
51,462,266	82,200,000	2.200	R18.03.25	地方公共団体金融機構
2,705,320	4,200,000	2.100	R18.09.25	地方公共団体金融機構
389,594,137	573,000,000	2.100	R20.09.25	財政融資資金
233,212,548	343,000,000	2.100	R20.09.25	財政融資資金
590,688,570	824,200,000	2.100	R21.09.25	財政融資資金
248,473,341	346,700,000	2.100	R21.09.25	財政融資資金
177,230,686	1,121,000,000	1.150	R07.03.25	西日本シティ銀行
68,767,397	425,700,000	0.970	R07.03.25	唐津農業協同組合
311,806,268	425,800,000	2.000	R22.03.25	財政融資資金
6,077,953	8,300,000	2.000	R22.03.20	地方公共団体金融機構
584,260,283	786,300,000	1.700	R22.09.25	財政融資資金
345,188,227	1,462,900,000	0.300	R08.03.25	唐津信用金庫
15,474,275	58,700,000	1.200	R08.03.20	地方公共団体金融機構
786,879,787	987,200,000	1.700	R24.03.01	財政融資資金
299,145,011	375,300,000	1.700	R24.03.25	財政融資資金
47,027,863	59,000,000	1.700	R24.03.20	地方公共団体金融機構
286,220,875	916,600,000	0.256	R09.03.25	十八親和銀行
59,798,493	191,500,000	0.256	R09.03.25	十八親和銀行
63,522,434	202,400,000	0.440	R09.03.25	唐津信用金庫
617,792,963	777,100,000	1.600	R24.03.20	地方公共団体金融機構
264,904,590	325,900,000	1.600	R24.09.25	財政融資資金
75,082,014	90,600,000	1.500	R25.03.20	地方公共団体金融機構
544,339,743	658,300,000	1.400	R25.03.20	地方公共団体金融機構
427,058,806	1,096,200,000	0.271	R10.03.25	十八親和銀行
300,230,111	348,100,000	1.400	R26.03.25	財政融資資金
80,642,101	93,500,000	1.400	R26.03.20	地方公共団体金融機構
555,524,894	644,100,000	1.400	R26.03.20	地方公共団体金融機構
291,994,007	625,000,000	0.350	R11.03.31	佐賀銀行
70,919,497	151,800,000	0.350	R11.03.31	佐賀銀行
84,468,012	180,800,000	0.350	R11.03.31	佐賀銀行
183,389,886	208,700,000	1.300	R26.09.25	財政融資資金
71,883,203	80,300,000	1.200	R27.03.20	地方公共団体金融機構
649,007,750	725,000,000	1.200	R27.03.20	地方公共団体金融機構
333,026,595	614,500,000	0.230	R12.03.25	十八親和銀行
92,402,008	170,500,000	0.230	R12.03.25	十八親和銀行
80,912,731	149,300,000	0.230	R12.03.25	十八親和銀行
163,227,163	179,000,000	1.100	R27.09.25	財政融資資金

種 類	発行年月日	発 行 総 額	償 還 高	
			当年度償還高	償還高累計
		円	円	円
【企業債（旧唐津市下水道特別会計）】				
下水道事業（特定環境保全公共下水道事業）	H28.05.26	199,000,000	7,872,737	15,737,607
下 水 道 事 業	H28.05.26	1,146,400,000	44,854,017	89,618,460
公共下水道事業資本費平準化債	H28.05.26	639,500,000	48,991,216	243,988,965
公共下水道事業債特別措置分	H28.05.26	147,800,000	11,322,755	56,390,257
特定環境保全公共下水道事業資本費平準化費	H28.05.26	184,300,000	14,118,970	70,316,133
下水道事業（公共下水道事業）	H29.05.26	1,075,400,000	41,486,392	41,486,392
下 水 道 特 別 会 計 分	H29.05.26	820,000,000	62,406,372	249,900,767
下水道事業（特定環境保全公共下水道事業）	H29.09.25	393,100,000	7,671,017	7,671,017
下 水 道 特 別 会 計 分	H30.05.25	680,200,000	51,863,148	155,247,963
特定環境保全公共下水道事業	H30.05.25	176,200,000	0	0
公共下水道事業（平準化債）	H30.05.25	250,000,000	19,117,009	57,266,282
下水道事業（特定環境保全公共下水道事業）	H30.05.28	193,300,000	0	0
下水道事業（公共下水道事業）	H31.03.25	862,700,000	0	0
公 共 下 水 道 事 業 債 ほ か	R01.05.27	866,200,000	66,165,237	132,237,940
特定環境保全公共下水道事業債（建設改良）	R01.05.28	445,500,000	0	0
公共下水道事業（建設改良）	R02.03.25	729,500,000	0	0
公 共 下 水 道 事 業	R02.03.25	648,100,000	0	0
特定環境保全公共下水道事業	R02.03.25	328,300,000	0	0
R1同意債 福岡銀行借入分（R2.5.30借入）	R02.03.30	853,000,000	65,320,577	65,320,577
【企業債（旧唐津市集落排水特別会計）】				
農 業 集 落 排 水 事 業	H05.04.20	28,500,000	1,830,394	28,500,000
下水道事業債 漁業集落排水事業	H05.05.07	13,500,000	867,029	13,500,000
小規模下水道（漁集）	H05.05.28	103,500,000	6,647,220	103,500,000
小規模下水道（農集）	H05.05.28	32,000,000	2,055,179	32,000,000
下水道事業債 加唐島漁業集落排水事業	H06.04.28	26,100,000	1,591,096	24,439,752
農集排（後川内地区）	H06.05.27	3,900,000	237,750	3,651,917
漁 集 排	H06.05.27	20,400,000	1,243,615	19,102,335
農 業 集 落 排 水 事 業	H07.01.20	203,800,000	12,610,484	183,738,766
農集排（双水地区）	H07.03.27	267,600,000	16,053,850	233,191,228
農集排（後川内地区）	H07.03.27	5,500,000	329,956	4,792,793
農集排（後川内地区）	H07.03.27	24,900,000	1,729,349	24,900,000
下水道事業債 波戸漁業集落排水	H07.04.28	9,200,000	533,368	8,064,392
農 業 集 落 排 水 事 業	H07.05.19	97,100,000	5,477,672	85,497,620
双水地区（一般分）	H07.05.26	11,300,000	637,463	9,949,775
千 々 賀 地 区	H07.05.26	26,900,000	1,517,501	23,685,747
高島地区（一般分）	H07.05.26	15,900,000	896,961	14,000,125
双水地区（一般分）	H07.05.30	4,200,000	271,557	4,200,000

未償還残高	発行価格	利率	償還終期	備考
円	円	%		
183,262,393	199,000,000	0.100	R28.03.25	財政融資資金
1,056,781,540	1,146,400,000	0.200	R28.03.20	地方公共団体金融機構
395,511,035	639,500,000	0.200	R13.03.25	十八親和銀行
91,409,743	147,800,000	0.200	R13.03.25	十八親和銀行
113,983,867	184,300,000	0.200	R13.03.25	十八親和銀行
1,033,913,608	1,075,400,000	0.300	R29.03.25	財政融資資金
570,099,233	820,000,000	0.184	R14.03.25	福岡銀行
385,428,983	393,100,000	0.200	R29.09.25	財政融資資金
524,952,037	680,200,000	0.220	R15.03.25	西日本シティ銀行
176,200,000	176,200,000	0.230	R30.03.25	西日本シティ銀行
192,733,718	250,000,000	0.148	R15.03.25	唐津信用金庫
193,300,000	193,300,000	0.300	R30.03.25	財政融資資金
862,700,000	862,700,000	0.200	R31.03.25	財政融資資金
733,962,060	866,200,000	0.140	R16.03.25	福岡銀行
445,500,000	445,500,000	0.200	R31.03.25	財政融資資金
729,500,000	729,500,000	0.080	R32.03.30	財政融資資金
648,100,000	648,100,000	0.080	R32.03.30	財政融資資金
328,300,000	328,300,000	0.080	R32.03.30	財政融資資金
787,679,423	853,000,000	0.075	R17.03.25	福岡銀行
0	28,500,000	4.400	R05.03.25	財政融資資金
0	13,500,000	4.400	R05.03.25	財政融資資金
0	103,500,000	4.400	R05.03.25	財政融資資金
0	32,000,000	4.400	R05.03.25	財政融資資金
1,660,248	26,100,000	4.300	R06.03.25	財政融資資金
248,083	3,900,000	4.300	R06.03.25	財政融資資金
1,297,665	20,400,000	4.300	R06.03.25	財政融資資金
20,061,234	203,800,000	4.750	R06.09.25	財政融資資金
34,408,772	267,600,000	4.650	R07.03.01	財政融資資金
707,207	5,500,000	4.650	R07.03.01	財政融資資金
0	24,900,000	4.750	R05.03.20	地方公共団体金融機構
1,135,608	9,200,000	4.200	R07.03.25	財政融資資金
11,602,380	97,100,000	3.850	R07.03.25	財政融資資金
1,350,225	11,300,000	3.850	R07.03.25	財政融資資金
3,214,253	26,900,000	3.850	R07.03.25	財政融資資金
1,899,875	15,900,000	3.850	R07.03.25	財政融資資金
0	4,200,000	3.950	R05.03.20	地方公共団体金融機構

種 類	発行年月日	発行総額	償 還 高	
			当年度償還高	償還高累計
		円	円	円
【企業債（旧唐津市集落排水特別会計）】				
双水地区（一般分）	H07.05.30	13,300,000	856,016	13,300,000
後川内地区（一般分）	H07.05.30	10,400,000	672,429	10,400,000
後川内地区（一般分）	H07.05.30	14,500,000	933,250	14,500,000
高島地区（資金手当分）	H07.05.30	700,000	45,260	700,000
後川内地区（II6繰越分）	H08.03.22	53,200,000	3,121,115	49,976,625
農業集落排水事業	H08.05.13	7,300,000	384,061	6,066,980
下水道事業債 波戸	H08.05.13	28,400,000	1,494,157	23,603,045
千々賀地区（一般分）	H08.05.16	12,400,000	739,820	11,634,437
千々賀地区（緊急整備分）	H08.05.16	14,300,000	853,179	13,417,132
後川内地区（一般分）	H08.05.16	4,700,000	280,415	4,409,826
千々賀地区（緊急整備分・臨時特利）	H08.05.16	80,100,000	4,778,997	75,154,706
双水地区（一般分）	H08.05.27	32,400,000	1,704,601	26,927,417
千々賀地区（緊急整備分）	H08.05.27	37,800,000	1,988,701	31,415,319
後川内地区（一般分）	H08.05.27	9,500,000	499,806	7,895,385
高島地区（一般分）	H08.05.27	30,800,000	1,620,423	25,597,667
小規模集合排水処理施設整備事業債	H09.04.30	8,300,000	403,856	6,571,774
漁業集落排水事業債	H09.05.26	3,300,000	159,520	2,619,066
高島地区（一般分）	H09.05.26	24,600,000	1,189,152	19,523,956
竹木場地区（一般分）	H09.05.30	19,600,000	1,063,716	17,386,686
千々賀地区（一般分）	H09.05.30	48,700,000	2,643,008	43,200,591
千々賀地区（緊急整備分）	H09.05.30	104,500,000	5,671,342	92,699,421
後川内地区（一般分）	H09.05.30	3,500,000	189,949	3,104,767
漁業集落排水事業債	H09.11.10	29,900,000	1,391,894	23,245,477
千々賀地区	H10.03.30	52,500,000	2,690,826	44,065,083
漁業集落排水事業債	H10.04.30	40,400,000	1,838,561	30,637,792
漁業集落排水事業債 小友	H10.04.30	2,800,000	127,424	2,123,411
農業集落排水事業	H10.05.13	21,600,000	982,993	16,380,601
漁業集落排水事業債	H10.05.25	7,600,000	345,868	5,763,546
竹木場地区（一般分）	H10.05.25	123,900,000	5,638,555	93,960,947
千々賀地区（一般分）	H10.05.25	44,400,000	2,020,596	33,671,235
高島地区（一般分）	H10.05.25	74,600,000	3,394,965	56,573,743
千々賀地区（緊急整備分）	H10.05.28	151,200,000	7,695,615	127,124,625
千々賀地区（緊急整備分臨時特別利率分）	H10.05.28	142,300,000	7,217,248	119,743,666
農業集落排水事業	H11.01.20	70,100,000	3,037,126	52,673,750
漁業集落排水事業債 小友	H11.05.13	22,700,000	1,012,698	16,181,746
農業集落排水事業	H11.05.19	169,800,000	7,462,383	122,272,868
農業集落排水事業	H11.05.20	69,500,000	3,401,494	55,267,782

未償還殘高	発行価格	利率	償還終期	備考
円	円	%		
0	13,300,000	3.900	R05.03.20	地方公共団体金融機構
0	10,400,000	3.950	R05.03.20	地方公共団体金融機構
0	14,500,000	3.900	R05.03.20	地方公共団体金融機構
0	700,000	3.950	R05.03.20	地方公共団体金融機構
3,223,375	53,200,000	3.250	R06.03.20	地方公共団体金融機構
1,233,020	7,300,000	3.400	R08.03.25	財政融資資金
4,796,955	28,400,000	3.400	R08.03.25	財政融資資金
765,563	12,400,000	3.450	R06.03.20	地方公共団体金融機構
882,868	14,300,000	3.450	R06.03.20	地方公共団体金融機構
290,174	4,700,000	3.450	R06.03.20	地方公共団体金融機構
4,945,294	80,100,000	3.450	R06.03.20	地方公共団体金融機構
5,472,583	32,400,000	3.400	R08.03.25	財政融資資金
6,384,681	37,800,000	3.400	R08.03.25	財政融資資金
1,604,615	9,500,000	3.400	R08.03.25	財政融資資金
5,202,333	30,800,000	3.400	R08.03.25	財政融資資金
1,728,226	8,300,000	2.700	R09.03.25	財政融資資金
680,934	3,300,000	2.600	R09.03.25	財政融資資金
5,076,044	24,600,000	2.600	R09.03.25	財政融資資金
2,213,314	19,600,000	2.650	R07.03.20	地方公共団体金融機構
5,499,409	48,700,000	2.650	R07.03.20	地方公共団体金融機構
11,800,579	104,500,000	2.650	R07.03.20	地方公共団体金融機構
395,233	3,500,000	2.650	R07.03.20	地方公共団体金融機構
6,654,523	29,900,000	2.200	R09.09.25	財政融資資金
8,434,917	52,500,000	2.200	R08.03.20	地方公共団体金融機構
9,762,208	40,400,000	2.000	R10.03.25	財政融資資金
676,589	2,800,000	2.000	R10.03.25	財政融資資金
5,219,399	21,600,000	2.000	R10.03.25	財政融資資金
1,836,454	7,600,000	2.000	R10.03.25	財政融資資金
29,939,053	123,900,000	2.000	R10.03.25	財政融資資金
10,728,765	44,400,000	2.000	R10.03.25	財政融資資金
18,026,257	74,600,000	2.000	R10.03.25	財政融資資金
24,075,375	151,200,000	2.100	R08.03.20	地方公共団体金融機構
22,556,334	142,300,000	2.050	R08.03.20	地方公共団体金融機構
17,426,250	70,100,000	1.300	R10.09.25	財政融資資金
6,518,254	22,700,000	2.000	R11.03.25	財政融資資金
47,527,132	169,800,000	1.700	R11.03.25	財政融資資金
14,232,218	69,500,000	1.800	R09.03.20	地方公共団体金融機構

種 類	発行年月日	発行総額	償 還 高	
			当年度償還高	償還高累計
【企業債（旧唐津市集落排水特別会計）】		円	円	円
農業集落排水事業	H11.05.20	37,900,000	1,849,201	30,172,405
漁業集落排水事業債 向島	H11.05.25	34,300,000	1,507,419	24,699,407
漁業集落排水事業債 京泊	H11.05.25	9,500,000	417,507	6,840,945
高島地区（一般分）	H11.05.25	112,100,000	4,926,579	80,723,136
竹木場地区（一般分）	H11.05.25	66,700,000	2,931,337	48,030,626
相賀地区（一般分）	H11.05.25	18,200,000	799,855	13,105,808
千々賀地区（一般分）	H11.05.28	50,200,000	2,456,905	39,920,038
千々賀地区（一般分臨時特別利率分）	H11.05.28	17,000,000	829,457	13,533,797
千々賀地区（臨時措置分）	H11.05.28	126,500,000	6,191,207	100,595,314
千々賀地区（緊急整備分臨時特別利率分）	H11.05.28	92,000,000	4,488,827	73,241,720
漁業集落排水事業	H11.09.24	43,300,000	1,921,015	29,785,743
農業集落排水事業	H12.03.30	23,200,000	1,126,780	17,217,131
漁業集落排水事業債	H12.04.28	5,600,000	245,864	3,727,327
漁業集落排水事業債 小川島	H12.05.10	9,100,000	399,529	6,056,905
農業集落排水事業	H12.05.19	72,200,000	3,157,535	48,246,931
農業集落排水事業（臨時特例）	H12.05.19	16,400,000	796,517	12,170,730
農業集落排水事業	H12.05.19	34,800,000	1,690,171	25,825,696
農業集落排水事業債	H12.05.26	6,700,000	293,012	4,477,209
農業集落排水事業	H12.05.30	124,700,000	6,056,445	92,542,075
農業集落排水事業	H12.05.30	362,700,000	17,615,658	269,166,086
漁業集落排水事業債 小友	H12.07.31	51,400,000	2,239,009	34,483,319
漁業集落排水事業	H12.09.25	24,900,000	1,078,174	16,091,990
農業集落排水事業	H13.05.08	300,000	13,896	212,584
農業集落排水事業	H13.05.08	2,100,000	97,482	1,485,660
漁業集落排水事業債 小友	H13.05.15	31,300,000	1,325,637	19,898,844
農業集落排水事業	H13.05.21	59,900,000	2,536,923	38,081,172
漁業集落排水事業債 小川島	H13.05.25	21,400,000	906,347	13,604,960
農業集落排水事業債 行合野	H13.05.25	25,500,000	1,079,992	16,211,518
農業集落排水事業債 志気	H13.05.25	5,000,000	211,763	3,178,730
農業集落排水事業（臨時特利分）	H13.05.30	103,400,000	4,851,747	72,554,058
農業集落排水事業	H13.05.30	273,800,000	12,874,493	191,803,715
漁業集落排水事業債	H13.06.28	45,100,000	1,933,503	28,165,260
漁業集落排水整備事業債	H13.06.28	9,500,000	407,279	5,932,815
漁業集落排水事業債 駄竹	H13.08.28	28,700,000	1,234,002	17,842,497
漁業集落排水事業 串浦	H14.04.30	37,200,000	1,566,405	21,527,385
漁業集落排水事業 馬渡島	H14.04.30	28,100,000	1,183,226	16,261,280
農業集落排水事業	H14.05.20	40,500,000	1,705,361	23,437,073

未償還殘高	発行価格	利率	償還終期	備考
円	円	%		
7,727,595	37,900,000	1.750	R09.03.20	地方公共団体金融機構
9,600,593	34,300,000	1.700	R11.03.25	財政融資資金
2,659,055	9,500,000	1.700	R11.03.25	財政融資資金
31,376,864	112,100,000	1.700	R11.03.25	財政融資資金
18,669,374	66,700,000	1.700	R11.03.25	財政融資資金
5,094,192	18,200,000	1.700	R11.03.25	財政融資資金
10,279,962	50,200,000	1.800	R09.03.20	地方公共団体金融機構
3,466,203	17,000,000	1.750	R09.03.20	地方公共団体金融機構
25,904,686	126,500,000	1.800	R09.03.20	地方公共団体金融機構
18,758,280	92,000,000	1.750	R09.03.20	地方公共団体金融機構
13,514,257	43,300,000	2.100	R11.09.01	財政融資資金
5,982,869	23,200,000	2.000	R10.03.20	地方公共団体金融機構
1,872,673	5,600,000	2.100	R12.03.25	財政融資資金
3,043,095	9,100,000	2.100	R12.03.25	財政融資資金
23,953,069	72,200,000	2.000	R12.03.25	財政融資資金
4,229,270	16,400,000	2.000	R10.03.20	地方公共団体金融機構
8,974,304	34,800,000	2.000	R10.03.20	地方公共団体金融機構
2,222,791	6,700,000	2.000	R12.03.25	財政融資資金
32,157,925	124,700,000	2.000	R10.03.20	地方公共団体金融機構
93,533,914	362,700,000	2.000	R10.03.20	地方公共団体金融機構
16,916,681	51,400,000	1.900	R12.03.25	財政融資資金
8,808,010	24,900,000	2.000	R12.09.01	財政融資資金
87,416	300,000	1.350	R11.03.20	地方公共団体金融機構
614,340	2,100,000	1.400	R11.03.20	地方公共団体金融機構
11,401,156	31,300,000	1.600	R13.03.25	財政融資資金
21,818,828	59,900,000	1.600	R13.03.25	財政融資資金
7,795,040	21,400,000	1.600	R13.03.25	財政融資資金
9,288,482	25,500,000	1.600	R13.03.25	財政融資資金
1,821,270	5,000,000	1.600	R13.03.25	財政融資資金
30,845,942	103,400,000	1.650	R11.03.20	地方公共団体金融機構
81,996,285	273,800,000	1.700	R11.03.20	地方公共団体金融機構
16,934,740	45,100,000	2.000	R13.03.25	財政融資資金
3,567,185	9,500,000	2.000	R13.03.25	財政融資資金
10,857,503	28,700,000	2.100	R13.03.25	財政融資資金
15,672,615	37,200,000	2.100	R14.03.25	財政融資資金
11,838,720	28,100,000	2.100	R14.03.25	財政融資資金
17,062,927	40,500,000	2.100	R14.03.25	財政融資資金

種 類	発行年月日	発行総額	償 還 高	
			当年度償還高	償還高累計
【企業債（旧唐津市集落排水特別会計）】		円	円	円
漁業集落排水事業債 駄竹、京泊	H14.05.27	77,900,000	3,280,187	45,080,197
漁業集落排水施設事業債 小川島	H14.05.27	42,200,000	1,776,944	24,420,852
農業集落排水事業債 行合野	H14.05.27	35,700,000	1,503,244	20,659,347
農業集落排水事業債 志気	H14.05.27	30,500,000	1,284,284	17,650,144
農業集落排水施設事業債（相賀）	H14.05.30	18,100,000	844,781	11,691,486
農業集落排水施設事業債（相賀・湊）	H14.05.30	275,400,000	12,853,747	177,891,441
漁業集落排水事業債 馬渡島	H15.04.30	34,400,000	1,402,131	19,499,284
漁業集落排水事業債 京泊	H15.05.26	57,700,000	2,344,906	33,055,544
農業集落排水事業	H15.05.26	1,100,000	44,704	630,174
漁業集落排水事業 馬渡島	H15.05.29	21,100,000	940,772	13,261,817
漁業集落排水事業債 （下水道事業債臨時特利分 馬渡島）	H15.05.29	9,600,000	428,029	6,033,811
漁業集落排水事業債 小川島	H15.05.29	62,300,000	2,777,728	39,156,923
漁業集落排水事業債 小川島	H15.05.29	5,400,000	240,766	3,394,019
農業集落排水事業債（相賀・湊）	H15.05.29	269,400,000	12,011,555	169,323,844
農業集落排水事業債（相賀・湊） （臨時特利分）	H15.05.29	9,400,000	419,111	5,908,109
農業集落排水事業債	H15.05.29	29,900,000	2,037,330	29,900,000
農業集落排水 行合野	H15.05.30	13,200,000	536,443	7,562,101
農業集落排水事業債 志気	H15.05.30	40,000,000	1,625,585	22,915,455
漁業集落排水事業債 菖津	H16.05.18	4,600,000	185,770	2,278,604
農業集落排水事業債 行合野	H16.05.18	700,000	28,269	346,744
農業集落排水事業債 志気	H16.05.18	6,500,000	262,499	3,219,764
漁業集落排水事業債 馬渡島	H16.05.20	10,600,000	475,950	5,837,896
漁業集落排水施設整備事業債 小川島	H16.05.28	58,100,000	2,608,746	31,998,278
農業集落排水事業債	H16.05.28	272,600,000	12,240,005	150,133,061
農業集落排水事業債（湊地区、臨時特利分）	H16.05.28	9,500,000	426,559	5,232,076
農業集落排水事業債	H16.05.28	30,700,000	2,008,900	28,659,436
漁業集落排水事業債 馬渡島	H16.07.30	51,200,000	2,066,727	24,892,646
漁業集落排水事業債 馬渡島	H16.07.30	800,000	36,029	433,958
漁業集落排水事業債	H17.05.27	39,600,000	1,567,806	18,137,717
農業集落排水事業債	H17.05.27	118,700,000	5,218,242	60,712,521
農業集落排水事業債 臨時特利分	H17.05.27	11,500,000	505,558	5,882,005
漁業集落排水事業債	H17.05.27	47,200,000	2,074,988	24,141,795
漁業集落排水事業債	H18.05.26	24,400,000	941,085	9,989,360
漁業集落排水事業債 （H28.9.26以降利率見直し）	H18.05.26	97,900,000	6,318,866	78,745,307
農業集落排水事業債 （H28.9.26以降利率見直し）	H18.05.26	100,700,000	6,499,590	80,997,472
農業集落排水事業債	H18.05.30	104,400,000	4,487,323	47,631,723
農業集落排水事業債	H18.05.30	17,200,000	739,291	7,847,372

未償還殘高	発行価格	利率	償還終期	備考
円	円	%		
32,819,803	77,900,000	2.100	R14.03.25	財政融資資金
17,779,148	42,200,000	2.100	R14.03.25	財政融資資金
15,040,653	35,700,000	2.100	R14.03.25	財政融資資金
12,849,856	30,500,000	2.100	R14.03.25	財政融資資金
6,408,514	18,100,000	2.000	R12.03.20	地方公共団体金融機構
97,508,559	275,400,000	2.000	R12.03.20	地方公共団体金融機構
14,900,716	34,400,000	1.100	R15.03.25	財政融資資金
24,644,456	57,700,000	0.900	R15.03.25	財政融資資金
469,826	1,100,000	0.900	R15.03.25	財政融資資金
7,838,183	21,100,000	0.900	R13.03.20	地方公共団体金融機構
3,566,189	9,600,000	0.900	R13.03.20	地方公共団体金融機構
23,143,077	62,300,000	0.900	R13.03.20	地方公共団体金融機構
2,005,981	5,400,000	0.900	R13.03.20	地方公共団体金融機構
100,076,156	269,400,000	0.900	R13.03.20	地方公共団体金融機構
3,491,891	9,400,000	0.900	R13.03.20	地方公共団体金融機構
0	29,900,000	1.900	R05.03.20	信金中央金庫
5,637,899	13,200,000	0.900	R15.03.25	財政融資資金
17,084,545	40,000,000	0.900	R15.03.25	財政融資資金
2,321,396	4,600,000	2.100	R16.03.25	財政融資資金
353,256	700,000	2.100	R16.03.25	財政融資資金
3,280,236	6,500,000	2.100	R16.03.25	財政融資資金
4,762,104	10,600,000	2.100	R14.03.20	地方公共団体金融機構
26,101,722	58,100,000	2.100	R14.03.20	地方公共団体金融機構
122,466,939	272,600,000	2.100	R14.03.20	地方公共団体金融機構
4,267,924	9,500,000	2.100	R14.03.20	地方公共団体金融機構
2,040,564	30,700,000	1.570	R06.03.01	唐津信用金庫
26,307,354	51,200,000	2.400	R16.03.25	財政融資資金
366,042	800,000	2.400	R14.03.20	地方公共団体金融機構
21,462,283	39,600,000	2.000	R17.03.25	財政融資資金
57,987,479	118,700,000	1.900	R15.03.20	地方公共団体金融機構
5,617,995	11,500,000	1.900	R15.03.20	地方公共団体金融機構
23,058,205	47,200,000	1.900	R15.03.20	地方公共団体金融機構
14,410,640	24,400,000	2.300	R18.03.25	財政融資資金
19,154,693	97,900,000	0.520	R08.03.25	唐津農業協同組合
19,702,528	100,700,000	0.520	R08.03.25	唐津農業協同組合
56,768,277	104,400,000	2.300	R16.03.20	地方公共団体金融機構
9,352,628	17,200,000	2.300	R16.03.20	地方公共団体金融機構

種 類	発行年月日	発行総額	償 還 高	
			当年度償還高	償還高累計
		円	円	円
【企業債（旧唐津市集落排水特別会計）】				
漁業集落排水事業債	H18.05.30	25,300,000	1,087,445	11,542,935
漁業集落排水事業債	H19.05.24	23,500,000	891,387	8,852,026
農業集落排水事業債	H19.05.24	35,300,000	1,338,975	13,296,873
漁業集落排水事業 H29利率変更	H19.05.28	105,700,000	6,238,508	80,954,570
農業集落排水事業 H29利率変更	H19.05.28	150,900,000	8,906,250	115,572,800
漁業集落排水事業 （ 菖津地区漁業集落排水事業費）	H19.05.30	27,700,000	1,168,201	11,600,971
農業集落排水事業臨時特例分 （ 久里地区、加部島地区）	H19.05.30	15,300,000	645,252	6,407,756
農業集落排水事業 （ 久里地区、加部島地区）	H19.05.30	85,100,000	3,588,950	35,640,529
漁業集落排水事業（菖津地区）	H20.05.27	16,400,000	606,743	5,509,365
漁業集落排水事業（晴気地区）	H20.05.27	13,500,000	499,452	4,535,147
農業集落排水事業（久里地区）	H20.05.27	120,400,000	4,454,381	40,446,805
農業集落排水事業（加部島地区）	H20.05.27	38,600,000	1,428,066	12,967,165
漁業集落排水事業債	H20.05.29	30,200,000	1,243,685	11,292,942
農業集落排水事業債	H20.05.29	26,100,000	1,074,840	9,759,794
農業集落排水事業債（加部島地区）	H21.05.26	37,400,000	1,360,581	11,279,970
漁業集落排水事業債（晴気地区）	H21.05.26	9,000,000	327,412	2,714,431
農業集落排水事業資本費平準化債 （ H22.5.21 西日本シティ借入 分割3/3）	H22.05.21	170,000,000	13,410,360	143,122,911
漁業集落排水事業資本費平準化債 （ 22.5.21 農協借入 分割 3/3 ）	H22.05.21	125,000,000	10,011,849	104,807,554
過疎対策事業債（漁業集落排水事業分） 2104A → 21014 分割 ③	H23.03.25	16,200,000	1,879,987	16,200,000
漁業集落排水事業債（晴気地区） 2103A → 21012	H23.03.25	16,500,000	583,764	3,863,744
漁業集落排水債、農業集落排水債 （ 農協 分割 2/2 ） 利率見直し	H23.05.20	285,000,000	22,360,607	217,217,192
漁業集落排水事業債（晴気地区）	H23.05.26	9,200,000	327,744	2,175,524
過疎対策事業債（漁業集落排水事業分） 2205A → 22015 分割 ③	H24.03.26	9,000,000	1,024,024	7,967,768
漁業集落排水事業資本費平準化債 （ H29 利率見直し）	H24.05.21	116,600,000	9,048,529	80,005,553
農業集落排水事業資本費平準化債 （ H29 利率見直し）	H24.05.21	178,200,000	13,828,883	122,272,638
公共下水道事業資本費平準化債等 （ 集落排水会計分） 親和銀行 分割②	H25.05.24	282,100,000	21,802,151	172,199,170
下水道事業（農業集落排水事業）	H26.05.27	4,700,000	164,980	646,333
漁業集落排水事業資本費平準化債 （ H26.5.27 借入）	H26.05.27	79,800,000	6,137,938	42,518,217
農業集落排水事業資本費平準化債 （ H26.5.27 借入）	H26.05.27	170,900,000	13,145,030	91,057,164
漁業集落排水事業資本費平準化債 （ 親和銀行）	H27.05.26	56,800,000	4,362,108	26,017,392
農業集落排水事業資本費平準化債 （ 親和銀行） R2.3.25 以降	H27.05.26	150,900,000	11,588,770	69,120,157
下水道事業（農業集落排水事業）	H27.12.21	12,900,000	458,425	1,136,702
過疎対策事業（公営企業債対象施設） （ 集 排 特 会 ）	H27.12.21	12,800,000	1,420,050	6,356,833
下水道事業（農業集落排水事業）	H28.05.26	18,200,000	720,020	1,439,320
過疎対策事業（公営企業債対象施設） 下 水 道 事 業	H28.05.26	14,000,000	1,553,996	6,206,673
漁業集落排水事業資本費平準化債	H28.05.26	50,100,000	3,838,093	19,114,693
農業集落排水事業資本費平準化債	H28.05.26	143,300,000	10,978,017	54,673,371

未償還残高	発行価格	利率	償還終期	備考
円	円	%		
13,757,065	25,300,000	2.300	R16.03.20	地方公共団体金融機構
14,647,974	23,500,000	2.100	R19.03.25	財政融資資金
22,003,127	35,300,000	2.100	R19.03.25	財政融資資金
24,745,430	105,700,000	0.425	R09.03.25	福岡銀行
35,327,200	150,900,000	0.425	R09.03.25	福岡銀行
16,099,029	27,700,000	2.100	R17.03.20	地方公共団体金融機構
8,892,244	15,300,000	2.100	R17.03.20	地方公共団体金融機構
49,459,471	85,100,000	2.100	R17.03.20	地方公共団体金融機構
10,890,635	16,400,000	2.200	R20.03.25	財政融資資金
8,964,853	13,500,000	2.200	R20.03.25	財政融資資金
79,953,195	120,400,000	2.200	R20.03.25	財政融資資金
25,632,835	38,600,000	2.200	R20.03.25	財政融資資金
18,907,058	30,200,000	2.200	R18.03.20	地方公共団体金融機構
16,340,206	26,100,000	2.200	R18.03.20	地方公共団体金融機構
26,120,030	37,400,000	2.100	R21.03.25	財政融資資金
6,285,569	9,000,000	2.100	R21.03.25	財政融資資金
26,877,089	170,000,000	0.336	R07.03.25	西日本シティ銀行
20,192,446	125,000,000	0.970	R07.03.25	唐津農業協同組合
0	16,200,000	1.100	R05.03.01	財政融資資金
12,636,256	16,500,000	1.900	R23.03.01	財政融資資金
67,782,808	285,000,000	0.520	R08.03.25	唐津農業協同組合
7,024,476	9,200,000	1.800	R23.03.25	財政融資資金
1,032,232	9,000,000	0.800	R06.03.01	財政融資資金
36,594,447	116,600,000	0.440	R09.03.25	唐津信用金庫
55,927,362	178,200,000	0.440	R09.03.25	唐津信用金庫
109,900,830	282,100,000	0.271	R10.03.25	十八親和銀行
4,053,667	4,700,000	1.400	R26.03.25	財政融資資金
37,281,783	79,800,000	0.350	R11.03.31	佐賀銀行
79,842,836	170,900,000	0.350	R11.03.31	佐賀銀行
30,782,608	56,800,000	0.230	R12.03.25	十八親和銀行
81,779,843	150,900,000	0.230	R12.03.25	十八親和銀行
11,763,298	12,900,000	1.100	R27.09.25	財政融資資金
6,443,167	12,800,000	0.300	R09.09.25	財政融資資金
16,760,680	18,200,000	0.100	R28.03.25	財政融資資金
7,793,327	14,000,000	0.100	R10.03.25	財政融資資金
30,985,307	50,100,000	0.200	R13.03.25	十八親和銀行
88,626,629	143,300,000	0.200	R13.03.25	十八親和銀行

種 類	発行年月日	発行総額	償 還 高	
			当年度償還高	償還高累計
		円	円	円
【企業債（旧唐津市集落排水特別会計）】				
過疎対策事業（農業集落排水事業）	H29.05.26	48,200,000	5,354,485	16,061,848
下水道事業（農業集落排水事業）	H29.05.26	63,200,000	2,438,107	2,438,107
集落排水特別会計分	H29.05.26	168,100,000	12,793,307	51,229,656
集落排水特別会計分	H30.05.25	154,600,000	11,787,773	35,285,703
辺地対策事業（公営企業債対象施設（集落排水））	H30.05.28	1,100,000	137,479	412,397
下水道事業（農業集落排水事業）	H30.07.27	83,800,000	0	0
過疎対策事業（農業集落排水事業）	H30.07.27	82,700,000	9,186,133	18,371,346
漁業集落排水事業債ほか	R01.05.27	146,000,000	11,152,303	22,289,009
辺地対策事業債（公営企業）	R01.05.28	2,900,000	0	0
過疎対策事業債（公営企業）	R01.05.28	26,100,000	0	0
漁業集落排水事業債（建設改良）	R01.05.28	5,000,000	0	0
農業集落排水事業債（建設改良）	R01.05.28	29,000,000	0	0
辺地対策（公営企業債対象施設）	R02.03.25	18,700,000	2,337,255	2,337,255
漁業集落排水事業	R02.03.25	10,900,000	0	0
農業集落排水事業	R02.03.25	14,900,000	0	0
過疎対策事業債（公営企業会計分）	R02.03.25	7,100,000	887,407	887,407
RI同意債 福岡銀行借入分（R2.3.30借入）	R02.03.30	152,800,000	11,701,036	11,701,036
【企業債（旧唐津市浄化槽整備特別会計）】				
特定地域生活排水事業	H16.05.27	23,000,000	928,847	11,393,012
特定地域生活排水処理事業	H17.05.27	41,600,000	1,646,988	19,053,765
特定地域生活排水処理事業	H17.05.27	23,000,000	910,595	10,534,534
浄化槽市町村整備推進事業債	H18.05.26	123,100,000	4,747,850	50,397,143
浄化槽整備事業債	H19.05.24	78,900,000	2,992,782	29,720,205
浄化槽整備事業債	H20.05.27	69,100,000	2,556,460	23,213,241
浄化槽整備事業債	H21.05.26	38,900,000	1,415,150	11,732,377
浄化槽整備事業債	H22.05.26	22,300,000	799,261	5,970,081
過疎対策事業債（浄化槽整備事業分） 2104A → 21014 分割 ②	H23.03.25	14,600,000	1,694,310	14,600,000
浄化槽整備事業債	H23.05.26	31,100,000	1,107,915	7,354,218
過疎対策事業債（浄化槽整備事業分） 2205A → 22015 分割 ④	H24.03.26	13,800,000	1,570,170	12,217,244
浄化槽整備事業債	H24.05.24	74,400,000	2,644,366	15,252,147
過疎対策事業債（浄化槽整備事業分） 2303A → 23013 分割 ③	H25.03.25	30,200,000	3,395,598	23,347,469
特定地域生活排水処理事業	H25.05.28	73,000,000	2,598,459	12,637,246
過疎対策事業（浄化槽）2409 A → 24017	H26.03.25	27,700,000	3,092,929	18,327,999
下水道事業（特定地域生活排水処理事業）	H26.05.27	55,500,000	1,948,171	7,632,230
下水道事業（特定地域生活排水処理事業）	H27.05.26	56,700,000	2,004,788	5,943,119
過疎対策事業（公営企業債対象施設） （浄化槽特会）	H27.12.21	16,000,000	1,775,062	7,946,041
下水道事業（特定地域生活排水処理事業）	H28.05.26	40,200,000	1,590,372	3,179,155

未償還残高	発行価格	利率	償還終期	備考
円	円	%		
32,138,152	48,200,000	0.010	R11.03.25	財政融資資金
60,761,893	63,200,000	0.300	R29.03.25	財政融資資金
116,870,344	168,100,000	0.184	R14.03.25	福岡銀行
119,314,297	154,600,000	0.220	R15.03.25	西日本シティ銀行
687,603	1,100,000	0.010	R10.03.25	財政融資資金
83,800,000	83,800,000	0.300	R30.03.25	財政融資資金
64,328,654	82,700,000	0.010	R12.03.25	財政融資資金
123,710,991	146,000,000	0.140	R16.03.25	福岡銀行
2,900,000	2,900,000	0.008	R31.03.25	財政融資資金
26,100,000	26,100,000	0.008	R31.03.25	財政融資資金
5,000,000	5,000,000	0.200	R41.03.25	財政融資資金
29,000,000	29,000,000	0.200	R41.03.25	財政融資資金
16,362,745	18,700,000	0.003	R12.03.01	財政融資資金
10,900,000	10,900,000	0.080	R32.03.01	財政融資資金
14,900,000	14,900,000	0.080	R32.03.01	財政融資資金
6,212,593	7,100,000	0.003	R12.03.01	財政融資資金
141,098,964	152,800,000	0.075	R17.03.25	福岡銀行
11,606,988	23,000,000	2.100	R16.03.25	財政融資資金
22,546,235	41,600,000	2.000	R17.03.25	財政融資資金
12,465,466	23,000,000	2.000	R17.03.25	財政融資資金
72,702,857	123,100,000	2.300	R18.03.25	財政融資資金
49,179,795	78,900,000	2.100	R19.03.25	財政融資資金
45,886,759	69,100,000	2.200	R20.03.25	財政融資資金
27,167,623	38,900,000	2.100	R21.03.25	財政融資資金
16,329,919	22,300,000	2.000	R22.03.25	財政融資資金
0	14,600,000	1.100	R05.03.01	財政融資資金
23,745,782	31,100,000	1.800	R23.03.25	財政融資資金
1,582,756	13,800,000	0.800	R06.03.01	財政融資資金
59,147,853	74,400,000	1.600	R24.03.25	財政融資資金
6,852,531	30,200,000	0.600	R07.03.01	財政融資資金
60,362,754	73,000,000	1.400	R25.03.25	財政融資資金
9,372,001	27,700,000	0.500	R08.03.01	財政融資資金
47,867,770	55,500,000	1.400	R26.03.25	財政融資資金
50,756,881	56,700,000	1.200	R27.03.25	財政融資資金
8,053,959	16,000,000	0.300	R09.09.25	財政融資資金
37,020,845	40,200,000	0.100	R28.03.25	財政融資資金

種 類	発行年月日	発行総額	償 還 高	
			当年度償還高	償還高累計
		円	円	円
【企業債（旧唐津市浄化槽整備特別会計）】				
過疎対策事業（公営企業債対象施設） 特定地域生活排水処理事業	H28.05.26	16,300,000	1,809,295	7,226,340
過疎対策事業（浄化槽整備推進PF1事業整備）	H29.05.26	10,600,000	1,177,542	3,532,273
下水道事業（特定地域生活排水処理事業）	H29.05.26	33,100,000	1,608,293	1,608,293
下水道事業（特定地域生活排水処理事業）	H30.05.28	24,500,000	0	0
過疎対策事業（浄化槽整備推進PF1事業整備）	H30.07.27	10,300,000	1,144,101	2,288,088
特定地域生活排水処理事業（建設改良） （特定地域生活排水処理事業）	R01.05.27	35,900,000	0	0
過疎対策事業債（公営企業）	R01.05.28	17,000,000	0	0
特定地域生活排水処理事業	R02.03.25	41,700,000	0	0
過疎対策事業債（公営企業会計分）	R02.03.25	23,500,000	2,937,192	2,937,192
【企業債（唐津市下水道事業会計）】				
R1同意債 福岡銀行借入分（R2.5.28借入）	R02.05.28	9,300,000	706,836	706,836
公共下水道事業債	R04.03.25	607,000,000	0	0
特定環境保全公共下水道事業債	R03.03.25	323,200,000	0	0
農業集落排水事業債	R03.03.25	17,600,000	0	0
漁業集落排水事業債	R03.03.25	24,300,000	0	0
辺地対策 （公営企業債対象施設）	R03.03.25	35,600,000	0	0
特定地域生活排水処理事業債	R03.03.25	31,600,000	0	0
過疎対策事業（下水処理のための施設） （公営企業会計分）	R03.03.25	9,900,000	0	0
公共下水道事業 資本費平準化債	R03.03.26	291,100,000	0	0
公共下水道事業 未利用利子	R03.03.26	142,800,000	0	0
公共下水道事業 特別措置	R03.03.26	123,300,000	0	0
特定環境保全公共下水道事業 資本費平準化債	R03.03.26	92,300,000	0	0
特定環境保全公共下水道事業 未利用利子	R03.03.26	43,000,000	0	0
農業集落排水事業 資本費平準化債	R03.03.26	136,700,000	0	0
農業集落排水事業 未利用利子	R03.03.26	5,000,000	0	0
漁業集落排水事業 資本費平準化債	R03.03.26	29,300,000	0	0
漁業集落排水事業 未利用利子	R03.03.26	4,800,000	0	0
公共下水道事業債	R04.03.24	255,800,000	0	0
公共下水道事業債	R04.03.24	33,100,000	0	0
公共下水道事業債	R04.03.25	32,500,000	0	0
特定環境保全公共下水道事業債	R04.03.24	257,500,000	0	0
特定環境保全公共下水道事業債	R04.03.24	3,000,000	0	0
農業集落排水事業債	R04.03.30	12,200,000	0	0
漁業集落排水事業債	R04.03.30	12,600,000	0	0
辺地対策 （公営企業債対象施設）	R04.10.27	25,100,000	0	0
辺地対策 （公営企業債対象施設）	R04.03.30	2,700,000	0	0
特定地域生活排水処理事業債	R04.03.25	19,600,000	0	0

未償還残高	発行価格	利率	償還終期	備考
円	円	%		
9,073,660	16,300,000	0.100	R10.03.25	財政融資資金
7,067,727	10,600,000	0.010	R11.03.25	財政融資資金
31,491,707	33,100,000	0.300	R24.03.25	財政融資資金
24,500,000	24,500,000	0.300	R25.03.25	財政融資資金
8,011,912	10,300,000	0.010	R12.03.25	財政融資資金
35,900,000	35,900,000	0.144	R31.03.25	佐賀銀行
17,000,000	17,000,000	0.008	R31.03.25	財政融資資金
41,700,000	41,700,000	0.080	R27.03.01	財政融資資金
20,562,808	23,500,000	0.003	R12.03.01	財政融資資金
8,593,164	9,300,000	0.200	R16.03.25	福岡銀行
607,000,000	607,000,000	0.500	R34.03.01	財政融資資金
323,200,000	323,200,000	0.300	R33.03.01	財政融資資金
17,600,000	17,600,000	0.300	R33.03.01	財政融資資金
24,300,000	24,300,000	0.300	R33.03.01	財政融資資金
35,600,000	35,600,000	0.040	R13.03.01	財政融資資金
31,600,000	31,600,000	0.300	R28.03.01	財政融資資金
9,900,000	9,900,000	0.060	R15.03.01	財政融資資金
291,100,000	291,100,000	0.060	R18.03.25	福岡銀行
142,800,000	142,800,000	0.060	R18.03.25	福岡銀行
123,300,000	123,300,000	0.060	R18.03.25	福岡銀行
92,300,000	92,300,000	0.060	R18.03.25	福岡銀行
43,000,000	43,000,000	0.060	R18.03.25	福岡銀行
136,700,000	136,700,000	0.060	R18.03.25	福岡銀行
5,000,000	5,000,000	0.060	R18.03.25	福岡銀行
29,300,000	29,300,000	0.060	R18.03.25	福岡銀行
4,800,000	4,800,000	0.060	R18.03.25	福岡銀行
255,800,000	255,800,000	0.050	R44.03.20	地方公共団体金融機構
33,100,000	33,100,000	0.050	R24.03.20	地方公共団体金融機構
32,500,000	32,500,000	0.500	R44.03.01	財政融資資金
257,500,000	257,500,000	0.050	R44.03.20	地方公共団体金融機構
3,000,000	3,000,000	0.050	R24.03.20	地方公共団体金融機構
12,200,000	12,200,000	0.050	R24.03.20	地方公共団体金融機構
12,600,000	12,600,000	0.050	R24.03.20	地方公共団体金融機構
25,100,000	25,100,000	0.200	R14.09.25	財政融資資金
2,700,000	2,700,000	0.040	R16.03.20	地方公共団体金融機構
19,600,000	19,600,000	0.400	R24.03.01	財政融資資金

種 類	発行年月日	発行総額	償 還 高	
			当年度償還高	償還高累計
		円	円	円
【企業債（唐津市下水道事業会計）】				
過疎対策事業（下水処理のための施設（公営企業会計分））	R04.03.25	10,600,000	0	0
公共下水道事業 資本費平準化債	R04.03.24	350,900,000	0	0
公共下水道事業 未利用利子	R04.03.24	129,600,000	0	0
公共下水道事業 特別措置	R04.03.24	112,200,000	0	0
特定環境保全公共下水道事業 資本費平準化債	R04.03.24	92,900,000	0	0
特定環境保全公共下水道事業 未利用利子	R04.03.24	42,000,000	0	0
農業集落排水事業 資本費平準化債	R04.03.24	122,500,000	0	0
農業集落排水事業 未利用利子	R04.03.24	4,600,000	0	0
漁業集落排水事業 資本費平準化債	R04.03.24	19,200,000	0	0
漁業集落排水事業 未利用利子	R04.03.24	3,000,000	0	0
公共下水道事業 債	R05.03.23	112,500,000	0	0
公共下水道事業 債	R05.03.23	436,200,000	0	0
公共下水道事業 債	R05.03.23	101,600,000	0	0
特定環境保全公共下水道事業 債	R05.03.23	127,200,000	0	0
特定環境保全公共下水道事業 債	R05.03.23	5,000,000	0	0
農業集落排水事業 債	R05.03.23	8,900,000	0	0
農業集落排水事業 債	R05.03.30	52,000,000	0	0
漁業集落排水事業 債	R05.03.23	3,100,000	0	0
辺地対策（公営企業債対象施設）	R05.03.27	3,600,000	0	0
過疎対策事業（下水処理のための施設（公営企業会計分））	R05.03.30	8,900,000	0	0
特定地域生活排水処理事業 債	R05.03.23	32,000,000	0	0
過疎対策事業（下水処理のための施設（公営企業会計分））	R05.03.27	15,000,000	0	0
公共下水道事業 資本費平準化債	R05.03.27	383,600,000	0	0
公共下水道事業 未利用利子	R05.03.27	117,900,000	0	0
公共下水道事業 特別措置	R05.03.27	109,700,000	0	0
特定環境保全公共下水道事業 資本費平準化債	R05.03.27	133,500,000	0	0
特定環境保全公共下水道事業 未利用利子	R05.03.27	39,200,000	0	0
農業集落排水事業 資本費平準化債	R05.03.27	131,900,000	0	0
農業集落排水事業 未利用利子	R05.03.27	4,200,000	0	0
漁業集落排水事業 資本費平準化債	R05.03.27	15,600,000	0	0
漁業集落排水事業 未利用利子	R05.03.27	2,700,000	0	0
計		76,717,590,000	3,524,243,661	37,443,038,043

未償還残高	発行価格	利率	償還終期	備考
円	円	%		
10,600,000	10,600,000	0.200	R16.03.01	財政融資資金
350,900,000	350,900,000	0.101	R19.03.25	福岡銀行
129,600,000	129,600,000	0.101	R19.03.25	福岡銀行
112,200,000	112,200,000	0.101	R19.03.25	福岡銀行
92,900,000	92,900,000	0.101	R19.03.25	福岡銀行
42,000,000	42,000,000	0.101	R19.03.25	福岡銀行
122,500,000	122,500,000	0.101	R19.03.25	福岡銀行
4,600,000	4,600,000	0.101	R19.03.25	福岡銀行
19,200,000	19,200,000	0.101	R19.03.25	福岡銀行
3,000,000	3,000,000	0.101	R19.03.25	福岡銀行
112,500,000	112,500,000	0.300	R45.03.20	地方公共団体金融機構
436,200,000	436,200,000	0.300	R25.03.20	地方公共団体金融機構
101,600,000	101,600,000	0.300	R25.03.20	地方公共団体金融機構
127,200,000	127,200,000	0.300	R45.03.20	地方公共団体金融機構
5,000,000	5,000,000	0.300	R25.03.20	地方公共団体金融機構
8,900,000	8,900,000	0.300	R10.03.20	地方公共団体金融機構
52,000,000	52,000,000	0.300	R10.03.20	地方公共団体金融機構
3,100,000	3,100,000	0.300	R10.03.20	地方公共団体金融機構
3,600,000	3,600,000	0.400	起債前借	財政融資資金
8,900,000	8,900,000	0.300	R17.03.20	地方公共団体金融機構
32,000,000	32,000,000	0.300	R25.03.20	地方公共団体金融機構
15,000,000	15,000,000	0.500	R17.03.01	財政融資資金
383,600,000	383,600,000	0.250	R20.03.25	佐賀銀行
117,900,000	117,900,000	0.250	R20.03.25	佐賀銀行
109,700,000	109,700,000	0.250	R20.03.25	佐賀銀行
133,500,000	133,500,000	0.250	R20.03.25	佐賀銀行
39,200,000	39,200,000	0.250	R20.03.25	佐賀銀行
131,900,000	131,900,000	0.250	R20.03.25	佐賀銀行
4,200,000	4,200,000	0.250	R20.03.25	佐賀銀行
15,600,000	15,600,000	0.250	R20.03.25	佐賀銀行
2,700,000	2,700,000	0.250	R20.03.25	佐賀銀行
39,274,551,957	76,717,590,000			