特定間伐等促進計画区域図
（旧唐津・浜玉・厳木・相知・北波多・肥前）

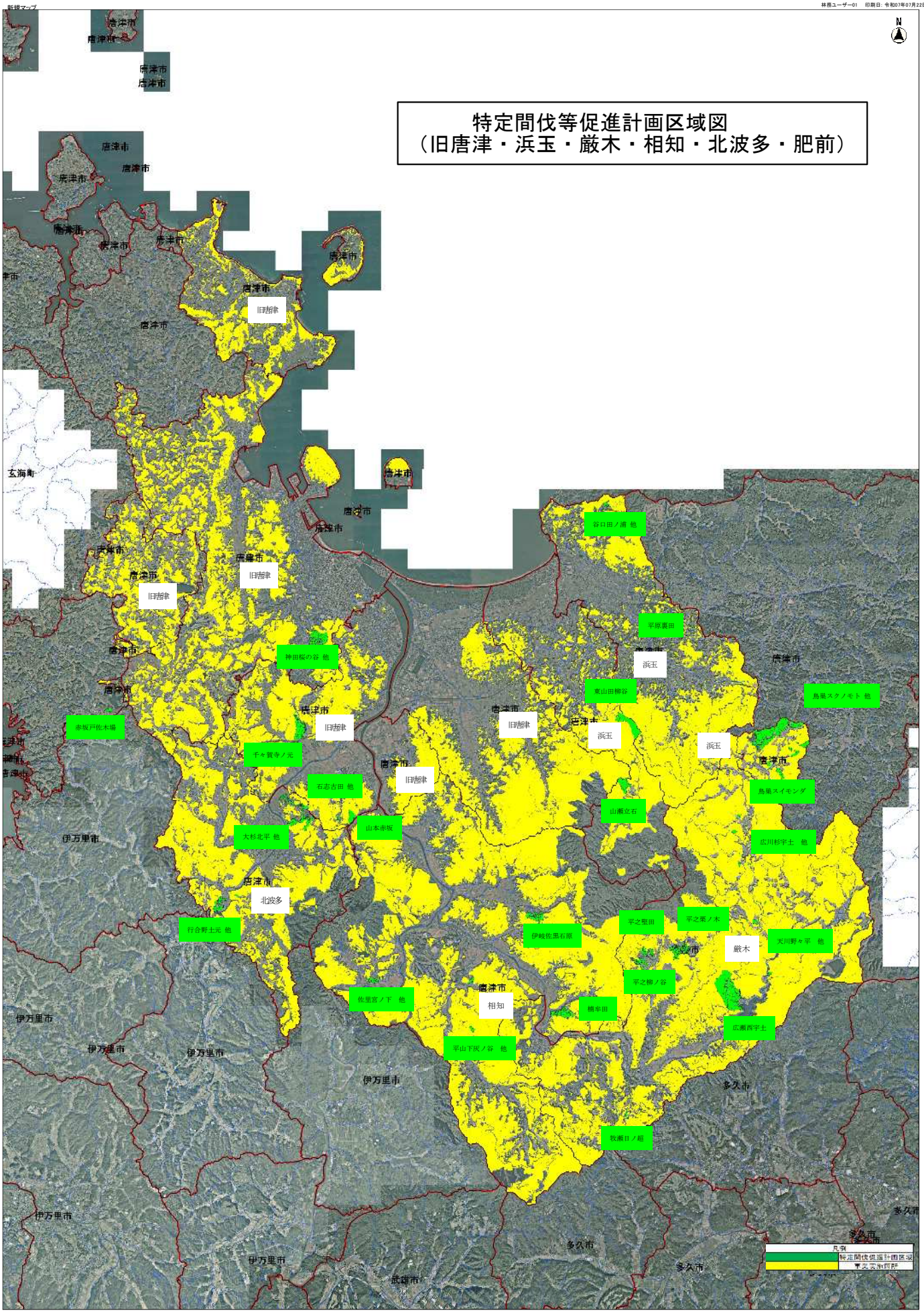

森林計画図は、県が森林資源の把握のために利用しているものであるため、現地において実測や確認を行ったものではなく、必ずしも正しく表示しているとは限りません。

縮尺 1：50000